

**T.C**  
**BURSA ULUDAĞ ÜNİVERSİTESİ**



**2025 YILI**  
**MALİ TABLOLAR**

**ÖNEMLİ MUHASEBE POLİTİKALARI**  
**AÇIKLAYICI NOTLAR**

© Bu rapor, Bursa Uludağ Üniversitesi Strateji Geliştirme Daire Başkanlığı tarafından üretilmiştir.

© 2025

## **BURSA ULUDAĞ ÜNİVERSİTESİ ADRES BİLGİLERİ**

Adres : Görükle Kampusu 16059 Nilüfer/BURSA  
Rektörlük Santral – Tel : (0224) 294 0000  
Faks : (0224) 294 00 41  
KEP (Kayıtlı Elektronik Posta Adresi) : [uludag.rektorluk@hs03.kep.tr](mailto:uludag.rektorluk@hs03.kep.tr)  
DETSİS NO : 92662996  
VERGİ KİMLİK NO : 8880035923

## **STRATEJİ GELİŞTİRME DAİRE BAŞKANLIĞI**

Adres : Bursa Uludağ Üniversitesi  
Strateji Geliştirme Daire Başkanlığı  
Görükle Kampüsü 16059 Nilüfer/BURSA  
Santral –Tel : 0224 294 04 00  
Faks : 0224 294 33 00  
E-mail : [sgdb@uludag.edu.tr](mailto:sgdb@uludag.edu.tr)

## İÇİNDEKİLER

### A. MALİ TABLO ÖRNEKLERİ

1. BİLANÇO	1
2. FAALİYET SONUÇLARI TABLOSU	4
3. NAKİT AKIŞ TABLOSU	16
4. ÖZKAYNAK DEĞİŞİM TABLOSU	17
5. BÜTÇELENEN VE GERÇEKLEŞEN TUTARLARIN KARŞILAŞTIRMA TABLOSU	18
6. KONSOLİDE RAPORLAR	

### B. KAMU İDARESİNİN HUKUKİ YAPISI VE FAALİYET ALANI

1. Kurum/ Kuruluş Tarihçesi ve Hukuki Yapısı	35
2. Üniversitenin Misyonu	37
3. Üniversitenin Vizyonu	37
4. Üniversitenin Fiziki Yapı	38
5. Görev- Yetki ve Sorumluluklar	49
6. Örgüt Yapısı	50
7. Kadro ve Personel Durumu	52
8. Öğrenci Sayıları Tablosu ve Öğrencilere Verilen Hizmetler	56
9. İstatistiki Bilgiler	62
10. Bütçe Ödenek ve Harcamaları	68
11. Bütçe Giderleri	69
12. Bütçe Gelirleri	74

### C. ÖNEMLİ MUHASEBE POLİTİKALARI

1. MUHASEBE SİSTEMİ	76
a) Uygulanan Muhasebe Düzenlemeleri	76
b) Uygulanan Detaylı Hesap Planı	76
c) Kayıt Esası	76
d) Yönetmeliğin Uygulamaya Girmeyen Hükümleri	76
2. KULLANILAN PARA BİRİMİ	76

3. YABANCI PARA İLE YAPILAN İŞLEMLER VE KUR DEĞİŞİKLİKLERİ	77
4. GELİR VE GİDERLERİN MUHASEBELEŞTİRİLMESİ ESASI	77
5. STOKLARIN MUHASEBELEŞTİRME ESASI	77
6. DEĞERLEME VE ÖLÇÜM ESASLARI	77
a) Maliyet Bedeli	77
b) Gerçeğe Uygun Değer	78
c) İtibari Değer	78
d) İz Bedeli	78
e) Net Gerçekleşebilir Değer	78
7. AMORTİSMAN VE TÜKENME PAYI AYRILMASINA İLİŞKİN ESASLAR	78
8. ENFLASYON DÜZELTMESİ	79
9. KOŞULLU YÜKÜMLÜLÜKLER VE VARLIKLAR	79
a) Koşullu Yükümlülükler	79
b) Koşullu Varlıklar	79
10. BORÇLANMA MALİYETLERİ	79
11. KARŞILIKLAR	80
12. ÇALIŞANLARIN SOSYAL GÜVENCE MALİYETLERİ	80
13. BAĞIŞLAR VE HİBELER	80
14. RAPORLAMA TARİHİNDEN SONRAKİ OLAYLAR	80
<b>D. MALİ TABLOLARA İLİŞKİN AÇIKLAYICI NOTLAR</b>	<b>81</b>
1. BANKA BİLGİLERİ	81
2. PROJE ÖZEL HESABI	82
3. MALİ DURAN VARLIKLAR	82
4. MADDİ DURAN VARLIKLAR	83
a) Tahsisli Taşınmazlar	84
b) Yapılmakta Olan Yatırımlar	84
5. KARŞILIKLAR	85
6. MALİ VARLIK VE YÜKÜMLÜLÜKLERDEKİ DEĞİŞİM	85

7. NAKİT AKIŞ TABLOSU (Dip Notlar)	86
8. ÖZ KAYNAK DEĞİŞİM TABLOSU	86
a) Değer ve Miktar Değişimlerinin Etkisi	86
9. TAAHHÜTLER	87
a) Yatırım Projeleri	88
b) Yapılmakta Olan Yatırımlar	88
c) Gider Taahhütleri	88
10. KOŞULLU YÜKÜMLÜLÜKLER	89
11. KOŞULLU VARLIKLAR	89
a) Kira ve İrtifak Hakkı Gelirleri	89
12. DİĞER NAZİM HESAPLAR	90
<b>E. MALİ TABLOLARDAKİ FARKLILIKLAR</b>	<b>91</b>

# A. MALİ TABLO ÖRNEKLERİ

## 1. BİLANÇO

<b>BİLANÇO .</b>									
Kamu İdaresi Kodu		415		Yıl:2025					
Kamu İdaresi Adı		BURSA ULUDAĞ ÜNİVERSİTESİ							
AKTİF HESAPLAR		2023 YILI	2024 YILI	2025 YILI	PASİF HESAPLAR				
2023 YILI	2024 YILI	2025 YILI	2023 YILI	2024 YILI	2025 YILI				
1	DÖNEN VARLIKLAR	452.459.432,61	851.302.257,01	1.803.332.474,29	3	KISA VADELİ YABANCI KAYNAKLAR	44.049.319,45	77.959.839,14	639.078.162,67
10	HAZİR DEĞERLER	84.795.697,47	78.807.855,88	135.898.437,63	32	FAALİYET BORÇLARI	3.825.132,58	444.765,46	298.880.146,51
102	BANKA HESABI	31.066.447,60	33.681.422,60	38.589.597,79	320	BÜTÇE EMANETLERİ HESABI	3.825.132,58	444.765,46	298.880.146,51
104	PROJE ÖZEL HESABI	52.034.016,04	44.575.531,69	97.194.909,37	33	EMANET YABANCI KAYNAKLAR	6.114.934,90	9.920.943,17	137.287.338,89
105	DÖVİZ HESABI	1.695.233,83	550.901,59	113.930,47	330	ALINAN DEPOZİTO VE TEMİNATLAR HESABI	3.657.299,44	4.815.266,92	8.038.333,81
12	FAALİYET ALACAKLARI	59.223.751,75	323.108.339,27	1.315.745.259,54	333	EMANETLER HESABI	2.457.635,46	5.105.676,25	129.249.005,08
120	GELİRLERDEN ALACAKLAR HESABI	54.563.213,16	319.397.581,41	1.309.494.139,54	36	ÖDENECEK DİĞER YÜKÜMLÜLÜKLER	34.069.465,10	42.074.434,64	88.242.537,05
121	GELİRLERDEN TAKİPLİ ALACAKLAR HESABI	4.660.538,59	3.710.757,86	6.251.120,00	360	ÖDENECEK VERGİ VE FONLAR HESABI	29.813.623,03	30.256.864,61	52.558.589,94
13	KURUM ALACAKLARI	190.869.590,38	263.588.726,90	94.463.951,20	361	ÖDENECEK SOSYAL GÜVENLİK KESİNTİLERİ HESABI	4.012.569,96	11.430.393,04	35.078.743,62
135	TEK HAZİNE KURUMLAR HESABINDAN ALACAKLAR HESABI	190.869.590,38	263.588.726,90	94.463.951,20	362	FONLAR VEYA DİĞER KAMU İDARİLERİ ADINA YAPILAN TAHSİLAT HESABI	243.272,11	387.176,99	605.203,49
14	DİĞER ALACAKLAR	8.215.187,68	5.481.745,33	7.858.197,78	37	BORÇ VE GİDER KARŞILIKLARI	39.786,87	24.587.133,71	113.112.955,56
140	KİŞİLERDEN ALACAKLAR HESABI	8.215.187,68	5.481.745,33	7.858.197,78	372	KIDEM TAZMİNATI KARŞILIĞI HESABI	39.786,87	24.587.133,71	113.112.955,56
15	STOKLAR	15.429.338,34	15.305.390,90	24.287.426,10	38	GELECEK AYLARA AİT GELİRLER VE GİDER TAHAKKUKLARI	0,00	160.642,00	0,00
150	İLK MADDE VE MALZEME HESABI	15.429.338,34	15.305.390,90	24.284.506,66	380	GELECEK AYLARA AİT GELİRLER HESABI	0,00	160.642,00	0,00
157	DİĞER STOKLAR HESABI	0,00	0,00	2.919,44	39	DİĞER KISA VADELİ YABANCI KAYNAKLAR	0,00	771.920,16	1.555.184,66
16	ÖN ÖDEMELER	91.344.902,04	161.604.872,11	221.843.152,39	397	SAYIM FAZLALARI HESABI	0,00	771.920,16	1.555.184,66
162	BÜTÇE DIŞI AVANS VE KREDİLER HESABI	91.020.404,85	161.604.872,11	214.274.242,31	4	UZUN VADELİ YABANCI KAYNAKLAR	11.704.418,79	5.219.742,69	1.892.488,22
164	AKREDİTİFLER HESABI	324.497,19	0,00	7.568.910,08	43	DİĞER BORÇLAR	4.771.459,77	5.219.742,69	1.789.288,22
18	GELECEK AYLARA AİT GİDERLER VE GELİR TAHAKKUKLARI	2.580.964,95	3.398.043,62	3.225.010,56	430	ALINAN DEPOZİTO VE TEMİNATLAR HESABI	4.771.459,77	5.219.742,69	1.789.288,22
181	GELİR TAHAKKUKLARI HESABI	2.580.964,95	3.398.043,62	3.225.010,56	47	BORÇ VE GİDER KARŞILIKLARI	6.851.331,02	0,00	0,00
19	DİĞER DÖNEN VARLIKLAR	0,00	7.283,00	11.039,09	472	KIDEM TAZMİNATI KARŞILIĞI HESABI	6.851.331,02	0,00	0,00
197	SAYIM NOKSANLARI HESABI	0,00	7.283,00	11.039,09	48	GELECEK YILLARA AİT GELİRLER VE GİDER TAHAKKUKLARI	81.628,00	0,00	103.200,00
2	DURAN VARLIKLAR	96.415.309.285,76	125.296.060.887,91	170.194.827.860,84	480	GELECEK YILLARA AİT GELİRLER HESABI	81.628,00	0,00	103.200,00
22	FAALİYET ALACAKLARI	54.099.199,08	74.764.402,10	122.366.424,27	5	ÖZ KAYNAKLAR	96.812.014.980,13	126.064.183.563,09	171.357.189.684,24
220	GELİRLERDEN ALACAKLAR HESABI	54.011.288,70	74.676.491,72	122.278.513,89	50	NET DEĞER	10.756.779.207,43	11.154.059.643,55	20.438.038.424,88
226	VERİLEN DEPOZİTO VE TEMİNATLAR HESABI	87.910,38	87.910,38	87.910,38	500	NET DEĞER HESABI	10.756.779.207,43	11.154.059.643,55	20.438.038.424,88
24	MALİ DURAN VARLIKLAR	18.042.807,11	850.164.145,51	1.098.144.877,29	51	DEĞER HAREKETLERİ	-91.490,75	0,00	0,00
241	MAL VE HİZMET ÜRETEN KURULUŞLARA YATIRILAN SERMAYELER HESABI	18.040.000,00	850.161.338,40	1.098.144.070,18	519	DEĞER HAREKETLERİ SONUÇ HESABI	-91.490,75	0,00	0,00
242	DÖNER SERMAYELİ KURULUŞLARA YATIRILAN SERMAYELER HESABI	2.807,11	2.807,11	2.807,11	57	GEÇMİŞ YILLAR OLUMLU FAALİYET SONUÇLARI	89.438.494.862,07	92.726.534.374,04	125.561.400.573,44
25	MADDİ DURAN VARLIKLAR	96.343.167.279,57	124.371.132.340,30	168.974.314.559,28	570	GEÇMİŞ YILLAR OLUMLU FAALİYET SONUÇLARI HESABI	89.438.494.862,07	92.726.534.374,04	125.561.400.573,44

## B İ L A N Ç O .

Kamu İdaresi Kodu

415

Yıl:2025

Kamu İdaresi Adı

BURSA ULUDAĞ ÜNİVERSİTESİ

AKTİF HESAPLAR				PASİF HESAPLAR			
	2023 YILI	2024 YILI	2025 YILI		2023 YILI	2024 YILI	2025 YILI
250 ARAZI VE ARSALAR HESABI	92.406.561.095,49	118.742.493.265,29	154.031.310.510,90	58 GEÇMİŞ YILLAR OLUMSUZ FAALİYET SONUÇLARI	-3.807.896.387,04	-6.284.435.394,45	-10.437.312.889,58
251 YERALTI VE YERÜSTÜ DÜZENLERİ HESABI	666.551.243,25	875.648.923,27	8.397.850.304,93	580 GEÇMİŞ YILLAR OLUMSUZ FAALİYET SONUÇLARI HESABI (-)	-3.807.896.387,04	-6.284.435.394,45	-10.437.312.889,58
252 BİNALAR HESABI	2.865.339.123,44	3.738.782.809,63	5.862.701.446,94	59 DÖNEM FAALİYET SONUÇLARI	424.728.788,42	28.468.024.939,95	35.795.063.575,50
253 TESİS, MAKİNE VE CİHAZLAR HESABI	554.305.201,48	758.350.438,04	1.163.453.118,86	590 DÖNEM OLUMLU FAALİYET SONUCU HESABI	3.525.702.456,38	33.453.292.163,29	43.065.169.898,62
254 TAŞITLAR HESABI	20.804.116,24	25.216.823,12	34.099.133,66	591 DÖNEM OLUMSUZ FAALİYET SONUCU HESABI (-)	-3.100.973.667,96	-4.985.267.223,34	-7.270.106.323,12
255 DEMİRBAŞLAR HESABI	240.528.946,30	301.429.402,56	446.420.036,76				
257 BİRİKMİŞ AMORTİSMANLAR VE DEĞER DÜŞÜKLÜĞÜ KARŞILIĞI HESABI (-)	-1.051.233.059,09	-1.493.243.210,27	-3.724.804.435,01				
258 YAPILMAMAKTA OLAN YATIRIMLAR HESABI	640.310.612,46	1.422.453.888,66	2.763.284.442,24				
26 MADDİ OLMAYAN DURAN VARLIKLAR	0,00	0,00	0,00				
260 HAKLAR HESABI	52.376.420,41	73.209.322,76	118.346.500,25				
268 BİRİKMİŞ AMORTİSMANLAR VE DEĞER DÜŞÜKLÜĞÜ KARŞILIĞI HESABI (-)	-52.376.420,41	-73.209.322,76	-118.346.500,25				
29 DİĞER DURAN VARLIKLAR	0,00	0,00	0,00				
294 ELDEN ÇIKARILACAK STOKLAR VE MADDİ DURAN VARLIKLAR HESABI	772.573,08	3.403.539,16	11.423.526,47				
299 BİRİKMİŞ AMORTİSMANLAR HESABI (-)	-772.573,08	-3.403.539,16	-11.423.526,47				
<b>AKTİF TOPLAMI</b>	<b>96.867.768.718,37</b>	<b>126.147.363.144,92</b>	<b>171.998.160.335,13</b>	<b>PASİF TOPLAMI</b>	<b>96.867.768.718,37</b>	<b>126.147.363.144,92</b>	<b>171.998.160.335,13</b>

Bilanço Dipnotları :			
	2023 YILI	2024 YILI	2025 YILI
910 ALINAN TEMİNAT MEKTUPLARI HESABI	119.081.294,07	158.164.662,45	246.065.662,13
911 ALINAN TEMİNAT MEKTUPLARI EMANETLERİ HESABI	119.081.294,07	158.164.662,45	246.065.662,13
914 VERİLEN TEMİNAT MEKTUPLARI HESABI	28.242.034,00	30.619.372,81	35.075.902,51
915 VERİLEN TEMİNAT MEKTUPLARI KARŞILIĞI HESABI	28.242.034,00	30.619.372,81	35.075.902,51
920 GİDER TAHHÜTLERİ HESABI	826.222.792,61	562.234.874,58	494.366.984,00
921 GİDER TAHHÜTLERİ KARŞILIĞI HESABI	826.222.792,61	562.234.874,58	494.366.984,00
948 BAŞKA BİRİMLER ADINA İZLENEN ALACAKLAR HESABI	2.840.507,53	4.060.992,25	23.095.295,32
949 BAŞKA BİRİMLER ADINA İZLENEN ALACAK EMANETLERİ HESABI	2.840.507,53	4.060.992,25	23.095.295,32
962 YÜKSEKÖĞRETİM KURUMLARI BİLİMSEL PROJELER HESABI	64.975.829,88	166.849.992,38	182.857.636,90

24/02/2026 10:32:09

\*\* Rapor 24/02/2026 - 02:22:26 tarihli bilgileri içermektedir

Sayfa 2 / 3

## BİLANÇO .

Kamu İdaresi Kodu 415

Yıl:2025

Kamu İdaresi Adı BURSA ULUDAĞ ÜNİVERSİTESİ

Bilanço Dipnotları :		2023 YILI	2024 YILI	2025 YILI
963	BİLİMSEL PROJELER KARŞILIĞI HESABI	64.975.829,88	166.849.992,38	182.857.636,90
990	KİRAYA VERİLEN, İRTİFAK HAKKI TESİS EDİLEN MADDİ DURAN VARLIKLARIN KAYITLI DEĞERLERİ HESABI	96,00	97,00	179,63
993	MADDİ DURAN VARLIKLARIN KİRA VE İRTİFAK HAKKI GELİRLERİ HESABI	76.514.571,88	99.023.262,45	154.940.949,88
999	DİĞER NAZIM HESAPLAR KARŞILIĞI HESABI	76.514.667,88	99.023.359,45	154.941.129,51

## 2. FAALİYET SONUÇLARI TABLOSU

### FAALİYET SONUÇLARI TABLOSU

Kamu İdaresi Kodu 415

Mali Yıl:2025

Kamu İdaresi Adı BURSA ULUDAĞ ÜNİVERSİTESİ

Hesap Kodu	Yardımcı Hesap				GİDERİN TÜRÜ	2023 YILI	2024 YILI	2025 YILI	Hesap Kodu	Yardımcı Hesap				GELİRİN TÜRÜ	2023 YILI	2024 YILI	2025 YILI
	Kod1	Kod2	Kod3	Kod4						Kod1	Kod2	Kod3	Kod4				
630	00	00	00	00	GİDERLER HESABI	3.288.786.223,50	6.167.553.828,92	10.260.289.014,50	600	00	00	00	00	GELİRLER HESABI	3.715.889.556,61	6.964.602.733,95	9.866.227.178,97
630	01	00	00	00	PERSONEL GİDERLERİ	2.090.239.964,27	4.073.036.369,56	5.494.852.318,12	600	03	00	00	00	Teşebbüs ve Mülkiyet Gelirleri	168.756.252,73	221.305.222,85	329.476.612,11
630	01	01	00	00	MEMURLAR	1.671.972.373,31	3.280.869.373,66	4.205.721.230,84	600	03	01	00	00	Mal ve Hizmet Satış Gelirleri	101.867.526,36	162.698.373,15	212.492.782,44
630	01	01	10	00	Temel Maaşlar	505.678.750,73	884.931.730,31	1.134.516.142,76	600	03	01	01	00	Mal Satış Gelirleri	109.600,00	75.600,00	223.999,98
630	01	01	10	01	Temel Maaşlar	123.263.534,81	216.425.210,43	280.617.204,38	600	03	01	01	01	Serüvane, Basak Eviak, Form Satış Gelirleri	109.600,00	75.600,00	223.999,98
630	01	01	10	02	Taban Aylığı	382.415.215,92	668.506.519,88	853.898.938,38	600	03	01	02	00	Hizmet Gelirleri	101.757.926,36	162.622.773,15	212.288.782,46
630	01	01	20	00	Zamir ve Tazminatlar	785.444.671,45	1.722.734.483,13	2.207.015.919,22	600	03	01	02	03	Avukatlık Vekalet Ücreti Gelirleri	0,00	56.978,69	20.724,69
630	01	01	20	01	Zamir ve Tazminatlar	785.444.671,45	1.722.734.483,13	2.207.015.919,22	600	03	01	02	29	Öğün ve Yaygın Öğretimden Elde Edilen Gelirler	38.181.876,58	69.242.121,09	99.698.037,97
630	01	01	30	00	Ödenekler	250.980.094,97	450.718.101,29	585.452.946,35	600	03	01	02	31	Büyük Öğretimden Elde Edilen Gelirler	23.695.169,48	30.671.528,76	32.880.138,64
630	01	01	30	01	Ödenekler	250.980.094,97	450.718.101,29	585.452.946,35	600	03	01	02	32	Yaz Okulu Gelirleri	5.547.074,98	7.482.976,96	8.383.044,42
630	01	01	40	00	Sosyal Haklar	14.565.943,45	24.541.747,74	31.699.990,75	600	03	01	02	33	Tezli Yüksek Lisans Gelirleri	5.015.891,75	7.614.446,00	5.558.043,60
630	01	01	40	01	Sosyal Haklar	14.565.943,45	24.541.747,74	31.699.990,75	600	03	01	02	34	Tezli Yüksek Lisans Gelirleri	2.772.898,35	4.702.794,19	6.997.888,90
630	01	01	50	00	Eki Çalışma Karşılıkları	112.990.395,18	195.612.910,72	242.848.279,43	600	03	01	02	35	Doktora Gelirleri	1.002.037,41	1.881.880,52	2.624.840,11
630	01	01	50	01	Eki Çalışma Karşılıkları	5.210.592,60	6.968.206,62	8.988.354,55	600	03	01	02	36	Sosyal Tesis İşletme Gelirleri	1.324.952,85	5.515.781,50	7.842.840,00
630	01	01	50	02	İş Sağlığı ve Güvenliği Hizmetleri Görevlendirme Ücretleri	20.391,85	307.647,52	410.693,18	600	03	01	02	38	Yurt Yataak Ücreti Gelirleri	1.164.487,97	3.282.638,00	4.407.126,54
630	01	01	50	03	Eki Ders Ücretleri	107.759.410,73	188.337.056,58	233.449.231,70	600	03	01	02	69	Yükseköğretim Kurumları Öğrenci Yemek Hizmeti Gelirleri	0,00	12.903.787,74	16.815.583,43
630	01	01	60	00	Ödül ve İkamiyeler	1.746.991,50	2.240.849,00	3.479.850,51	600	03	01	02	98	657 S. İHK Kapsamında Tahsil Edilen Eğitim-Öğretim Ücretleri	53.928,11	149.838,91	44.210,51
630	01	01	60	01	Ödül ve İkamiyeler	1.746.991,50	2.240.849,00	3.479.850,51	600	03	01	02	99	Diğer Hizmet Gelirleri	22.999.608,90	19.118.200,79	26.996.303,65
630	01	01	90	00	Diğer Giderler	585.526,03	89.351,47	708.101,82	600	03	06	00	00	Kira Gelirleri	66.733.436,43	58.386.707,93	116.948.282,61
630	01	01	90	01	Diğer Giderler	585.526,03	89.351,47	708.101,82	600	03	06	01	00	Taahhüt Kira Gelirleri	56.203.907,73	52.363.441,93	116.288.661,61
630	01	02	00	00	SÖZLEŞMELİ PERSONEL	83.487.709,29	200.018.469,13	321.620.721,86	600	03	06	01	01	Lojman Kira Gelirleri	0,00	819,23	1.240,77
630	01	02	10	00	Ücretler	54.729.844,23	112.526.138,91	178.248.667,52	600	03	06	01	02	Ezilmiş Gelirler	0,00	0,00	809.187,92
630	01	02	10	01	657 S.K. 4/B Sözleşmeli Personel Ücretleri	45.752.986,49	84.299.819,66	135.609.942,90	600	03	06	01	04	Spor Tesisi Kira Gelirleri	174.087,51	644.370,00	6.140.637,02
630	01	02	10	02	Kadro Karşılığı Sözleşmeli Personel Ücretleri	768.679,29	1.361.638,36	1.782.775,70	600	03	06	01	05	Kültür Amaçlı Tesis Kira Gelirleri	218.150,00	524.500,00	681.600,00
630	01	02	10	03	Akademik Sözleşmeli Personelin Ücretleri	527.644,27	8.773.586,40	14.321.314,44	600	03	06	01	99	Diğer Taahhüt Kira Gelirleri	55.811.670,22	51.193.752,70	108.655.995,90
630	01	02	10	04	Yabancı Uyruklu Sözleşmeli Personelin Ücretleri	7.441.552,60	17.718.928,34	26.046.623,14	600	03	06	03	00	On İzin, İrtifak Hakkı ve Kullanma İzni Gelirleri	10.529.528,70	6.023.266,00	659.621,00
630	01	02	10	90	Diğer Sözleşmeli Personel Ücretleri	238.981,58	372.366,15	488.011,34	600	03	06	03	02	İrtifak Hakkı Gelirleri	10.529.528,70	6.023.266,00	659.621,00
630	01	02	20	00	Zamir ve Tazminatlar	27.324.314,68	85.053.084,58	138.336.705,74	600	03	09	00	00	Diğer Teşebbüs ve Mülkiyet Gelirleri	155.289,94	220.141,77	35.547,06
630	01	02	20	01	657 S.K. 4/B Sözleşmeli Personel Zam ve Tazminatlar	26.943.305,69	84.005.549,42	136.942.370,96	600	03	09	09	00	Diğer Gelirler	155.289,94	220.141,77	35.547,06

24/02/2026 10:25:28

\*\* Rapor 24/02/2026 02:23:21 tarihli bilgileri içermektedir

Sayfa 1 / 12

## FAALİYET SONUÇLARI TABLOSU

Kamu İdaresi Kodu 415

Mali Yıl:2025

Kamu İdaresi Adı BURSA ULUDAĞ ÜNİVERSİTESİ

Hesap Kodu	Yardımcı Hesap				GİDERİN TÜRÜ	2023 YILI	2024 YILI	2025 YILI
	Kod1	Kod2	Kod3	Kod4				
630	01	02	20	02	Kadro Karşılığı Sözlüsmel Personel Zam ve Tazminatları	372.870,10	905.992,69	1.186.205,54
630	01	02	20	03	Akademik Sözlüsmel Personelin Zam ve Tazminatları	8.138,89	141.542,47	208.129,24
630	01	02	30	00	Ödenekler	750.725,74	1.415.712,37	3.188.504,02
630	01	02	30	01	657 S.K. 4/B Sözlüsmel Personel Ödenekleri	692.829,46	1.079.511,09	2.756.843,42
630	01	02	30	02	Kadro Karşılığı Sözlüsmel Personel Ödenekleri	6.916,68	4.969,00	9.252,01
630	01	02	30	03	Akademik Sözlüsmel Personelin Ödenekleri	59.979,60	162.064,28	421.581,25
630	01	02	30	04	Yabancı Uyruklu Sözlüsmel Personelin Ödenekleri	0,00	169.168,00	827,34
630	01	02	40	00	Sosyal Haklar	673.960,93	990.772,49	1.643.038,08
630	01	02	40	01	657 S.K. 4/B Sözlüsmel Personel Sosyal Hakları	461.594,77	591.142,84	1.168.961,74
630	01	02	40	02	Kadro Karşılığı Sözlüsmel Personel Sosyal Hakları	30.780,75	53.614,20	75.848,16
630	01	02	40	03	Akademik Sözlüsmel Personelin Sosyal Hakları	0,00	15.550,35	28.425,63
630	01	02	40	04	Yabancı Uyruklu Sözlüsmel Personelin Sosyal Hakları	181.585,41	330.465,10	389.800,55
630	01	02	60	00	Ödül ve İnanılmeler	0,00	0,00	16.184,00
630	01	02	60	02	Kadro Karşılığı Sözlüsmel Personelin Ödül ve İnanılmeleri	0,00	0,00	16.184,00
630	01	02	90	00	Diğer Giderler	8.863,71	32.760,78	187.622,50
630	01	02	90	01	657 S.K. 4/B Sözlüsmel Personelin Diğer Giderleri	0,00	30.885,78	0,00
630	01	02	90	03	Akademik Sözlüsmel Personelin Diğer Giderleri	0,00	1.875,00	0,00
630	01	02	90	90	Diğer Sözlüsmel Personelin Diğer Giderleri	8.863,71	0,00	187.622,50
630	01	03	00	00	İŞÇİLER	291.896.810,91	509.740.183,13	853.672.887,46
630	01	03	10	00	Ücretler	157.090.949,37	306.443.448,91	419.797.042,84
630	01	03	10	01	Sürekli İşçilerin Ücretleri	370.623,79	78.281,15	0,00
630	01	03	10	03	375 S. KHK'ın Geçidi 23 Üncü Md. Kapsamında Sürekli İşçiler Kadrolarına Geçirilen İşçilerin Ücretleri	156.720.325,58	306.365.167,76	419.797.042,84
630	01	03	20	00	İhbar ve Kadem Tazminatları	0,00	35.370.413,39	98.339.723,07
630	01	03	20	01	Sürekli İşçilerin İhbar ve Kadem Tazminatları	0,00	2.118.766,49	0,00
630	01	03	20	03	375 S. KHK'ın Geçidi 23 Üncü Md. Kapsamında Sürekli İşçiler Kadrolarına Geçirilen İşçilerin İhbar ve Kadem Tazminatları	0,00	33.251.646,90	98.339.723,07
630	01	03	30	00	Sosyal Haklar	86.998.901,23	68.132.628,39	197.702.726,71

Hesap Kodu	Yardımcı Hesap				GELİRİN TÜRÜ	2023 YILI	2024 YILI	2025 YILI
	Kod1	Kod2	Kod3	Kod4				
600	03	09	09	07	6769 Sayılı Kanun Kapsamında Ede Edilen Sınai Mülkiyet Hakkı Gelirleri	155.289,94	220.141,77	35.547,06
600	04	00	00	00	Alınan Bağış ve Yardımlar ile Özet Gelirler	3.389.630.577,97	6.503.507.799,62	9.138.313.687,15
600	04	01	00	00	Yurt Dışından Alınan Bağış ve Yardımlar	28.514.520,65	29.902.720,83	171.093.872,16
600	04	01	01	00	Carli	28.514.520,65	29.902.720,83	171.093.872,16
600	04	01	01	01	AB dışı Alınan Bağış ve Yardımlar	28.514.520,65	29.902.720,83	171.093.872,16
600	04	02	00	00	Merkezi Yönetim Bütçesine Dahil İdariyelerden Alınan Bağış ve Yardımlar	3.232.123.000,00	6.247.541.100,00	8.713.015.000,00
600	04	02	01	00	Carli	2.772.330.000,00	5.591.542.100,00	7.455.419.000,00
600	04	02	01	01	Hazine yardımı	2.772.330.000,00	5.591.542.100,00	7.455.419.000,00
600	04	02	02	00	Sermaye	459.793.000,00	655.999.000,00	1.257.596.000,00
600	04	02	02	01	Hazine yardımı	459.793.000,00	655.999.000,00	1.257.596.000,00
600	04	04	00	00	Kurumlardan ve Kişilerden Alınan Yardım ve Bağışlar	18.802.768,19	20.354.920,03	31.382.568,78
600	04	04	01	00	Carli	18.802.768,19	20.354.920,03	31.382.568,78
600	04	04	01	01	Kurumlardan alınan Bağış ve Yardımlar	18.435.351,44	18.620.565,14	28.937.329,14
600	04	04	01	02	Kişilerden alınan Bağış ve Yardımlar	367.416,75	1.734.354,89	2.426.340,64
600	04	04	01	03	Kurumlardan Alınan Şartlı Bağış ve Yardımlar	0,00	0,00	18.899,00
600	04	05	00	00	Proje Yardımları	110.190.289,13	205.709.058,76	222.822.246,21
600	04	05	01	00	Carli	73.417.085,34	155.012.603,17	127.841.418,03
600	04	05	01	01	Genel Bütçeli İdariyelerden Alınan Proje Yardımları	68.146.685,34	150.854.245,17	124.264.083,03
600	04	05	01	02	Özet Bütçeli İdariyelerden Alınan Proje Yardımları	1.148.000,00	0,00	0,00
600	04	05	01	10	YÖK Öğretim Üyesi Yetiştirme Programı Destekleri	10.000,00	0,00	0,00
600	04	05	01	11	YÖK Yurtdışı Destekleri	0,00	0,00	107.500,00
600	04	05	01	12	YÖK Yabancı Uyruklu Öğrenci Programı Destekleri	0,00	139.158,00	679.335,00
600	04	05	01	13	YÖK Burs Destekleri	4.112.400,00	3.809.200,00	2.640.000,00
600	04	05	01	14	YÖK Yurtdışı Araştırma Destekleri	0,00	210.000,00	150.500,00
600	04	05	02	00	Sermaye	36.773.203,79	50.696.455,59	94.980.828,18
600	04	05	02	02	Özet Bütçeli İdariyelerden Alınan Proje Yardımları	36.773.203,79	50.696.455,59	94.980.828,18
600	05	00	00	00	Diğer Gelirler	133.212.298,53	212.325.006,79	309.263.935,80
600	05	01	00	00	Faiz Gelirleri	10.142.237,63	16.928.363,32	16.776.037,59

## FAALİYET SONUÇLARI TABLOSU

Kamu İdaresi Kodu 415

Mali Yıl:2025

Kamu İdaresi Adı BURSA ULUDAĞ ÜNİVERSİTESİ

Hesap Kodu	Yardımcı Hesap				GİDERİN TÜRÜ	2023 YILI	2024 YILI	2025 YILI
	Kod1	Kod2	Kod3	Kod4				
630	01	03	30	01	Sürekli İşçilerin Sosyal Hakları	151.932,91	17.395,82	0,00
630	01	03	30	03	3/5 S. İHK'ın Geçici 23 Üncü Md. Kapsamında Sürekli İşçi Kadrolarına Geçirilen İşçilerin Sosyal Hakları	86.846.968,32	68.115.232,57	197.702.726,71
630	01	03	40	00	Fazla Mesaller	1.632.633,96	3.048.841,62	4.533.387,48
630	01	03	40	03	3/5 S. İHK'ın Geçici 23 Üncü Md. Kapsamında Sürekli İşçi Kadrolarına Geçirilen İşçilerin Fazla Mesalleri	1.632.633,96	3.048.841,62	4.533.387,48
630	01	03	50	00	Ödül ve İnançiyeler	46.174.326,35	96.553.700,82	133.253.901,86
630	01	03	50	03	3/5 S. İHK'ın Geçici 23 Üncü Md. Kapsamında Sürekli İşçi Kadrolarına Geçirilen İşçilerin Ödül ve İnançiyeleri	46.174.326,35	96.553.700,82	133.253.901,86
630	01	03	90	00	Diğer Ödemeler	0,00	191.150,00	46.105,50
630	01	03	90	02	Geçici İşçilerin Diğer Ödemeleri	0,00	191.150,00	46.105,50
630	01	04	00	00	Geçici Süreli Çalışanlar	2.770.769,71	8.131.246,88	10.879.875,00
630	01	04	10	00	Ücretler	2.770.769,71	8.131.246,88	10.879.875,00
630	01	04	10	02	Aday Çırak, Çırak ve Stajyer Öğrencilerin Ücretleri	19.520,31	0,00	0,00
630	01	04	10	04	Kamusal Zamanlı Çalışan Öğrencilerin Ücretleri	2.119.287,09	6.774.832,64	8.942.908,63
630	01	04	10	05	Deris Ücreti Karşılığında Görevlendirilenlerin Ücretleri	625.844,76	1.303.216,71	1.710.355,15
630	01	04	10	90	Diğer Geçici Süreli Çalışanlara Yapılacak Ödemeler	6.117,55	53.197,53	226.611,22
630	01	05	00	00	Diğer Personel	40.112.301,05	74.277.096,76	102.957.602,96
630	01	05	10	00	Ücret ve Diğer Ödemeler	40.112.301,05	74.277.096,76	102.957.602,96
630	01	05	10	04	Öğrenci Harçlarından	35.226.908,85	65.998.890,88	92.893.520,73
630	01	05	10	90	Diğer Personele Yapılan Diğer Ödemeler	4.885.392,20	8.278.205,88	10.064.082,23
630	02	00	00	00	Sosyal Güvenlik Kurumlarına Devlet Primi Giderleri	296.339.718,23	510.365.135,74	716.685.302,12
630	02	01	00	00	Memurlar	217.467.228,33	377.995.241,80	486.348.249,81
630	02	01	10	00	Sosyal Güvenlik Kurumuna	217.467.228,33	377.995.241,80	486.348.249,81
630	02	01	10	01	Sosyal Güvenlik Primi Ödemeleri	136.102.943,89	235.210.686,74	303.690.038,92
630	02	01	10	02	Sağlık Primi Ödemeleri	81.364.284,44	142.784.554,86	182.658.210,89
630	02	02	00	00	Stajyerli Personel	12.538.372,89	25.229.309,95	40.056.900,34
630	02	02	10	00	Sosyal Güvenlik Kurumuna	12.532.777,28	25.216.353,43	40.045.920,06
630	02	02	10	01	Sosyal Güvenlik Primi Ödemeleri	7.852.612,45	15.837.223,55	25.465.280,58
630	02	02	10	02	Sağlık Primi Ödemeleri	4.680.164,83	9.379.129,88	14.580.639,48

Hesap Kodu	Yardımcı Hesap				GELİRİN TÜRÜ	2023 YILI	2024 YILI	2025 YILI
	Kod1	Kod2	Kod3	Kod4				
600	05	01	09	00	Diğer Fazla	10.142.237,63	16.928.363,32	16.776.037,59
600	05	01	09	01	Kişilerden Alacaklar Fazla	735.527,18	703.425,90	3.106.152,40
600	05	01	09	03	Mevduat Fazla	8.166.434,57	14.503.857,14	12.363.546,13
600	05	01	09	99	Diğer Fazla	1.240.275,88	1.721.080,28	1.306.339,06
600	05	02	00	00	Rij ve Kurumlardan Alınan Fazla	68.766.775,04	131.870.276,52	184.765.365,19
600	05	02	06	00	Özel Bütçeli İşletmelere Akt. Fazla	68.766.775,04	131.870.276,52	184.765.365,19
600	05	02	06	16	Araştırma Projeleri Gelirleri Fazla	68.766.775,04	131.870.276,52	184.765.365,19
600	05	03	00	00	Para Cezaları	321.407,95	779.996,38	2.977.612,32
600	05	03	02	00	İdari Para Cezaları	320.193,85	779.996,38	2.277.154,39
600	05	03	02	99	Diğer İdari Para Cezaları	320.193,85	779.996,38	2.277.154,39
600	05	03	09	00	Diğer Para Cezaları	1.214,10	0,00	700.457,93
600	05	03	09	99	Yukarıda Tanımlanmayan Diğer Para Cezaları	1.214,10	0,00	700.457,93
600	05	09	00	00	Diğer Çeşitli Gelirler	53.981.877,91	62.746.370,57	104.744.920,70
600	05	09	01	00	Diğer Çeşitli Gelirler	53.981.877,91	62.746.370,57	104.744.920,70
600	05	09	01	01	İrati Kayıtlı Nakit Gelirleri	305.088,85	91.841,64	153.000,00
600	05	09	01	06	Kişilerden Alacaklar	4.599.032,17	13.498.543,43	10.681.838,92
600	05	09	01	19	Öğrenci Katkı Payı Telif Gelirleri	28.087.145,00	45.069.309,00	79.546.081,00
600	05	09	01	99	Yukarıda Tanımlanmayan Diğer Çeşitli Gelirler	20.990.611,89	4.086.576,50	14.264.000,78
600	11	00	00	00	Değer ve Miktar Değişimleri Gelirleri	24.290.427,38	23.798.039,39	31.951.493,34
600	11	01	00	00	Döviz Mevcudunun Değerlemesinden Oluşan Olumlu Kur Farkları	23.670.366,34	23.492.087,32	31.072.350,16
600	11	01	01	00	Proje Özel Hesabında Kayıtlı Tutarlardan Kaynaklananlar	19.852.234,79	22.531.980,29	31.072.350,16
600	11	01	02	00	Döviz Hesabında Kayıtlı Tutarlardan Kaynaklananlar	3.818.131,55	960.107,03	0,00
600	11	99	00	00	Diğer Değer ve Miktar Değişimleri Gelirleri	620.061,04	305.952,07	879.143,18
600	25	00	00	00	Kamu İdarelerinden Bedelsiz Olarak Alınan Mali Olmayan Varlıklardan Elde Edilen Gelirler	0,00	3.666.665,30	57.221.450,57
600	25	01	00	00	Genel Bütçe Kapsamındaki Kamu İdarelerinden Bedelsiz Olarak Alınan Mali Olmayan Varlıklardan Elde Edilen Gelirler	0,00	17.033,47	51.618,01
600	25	01	05	00	Bedelsiz Olarak Alınan Teslim Makine ve Cihazlar	0,00	17.033,47	10.838,30
600	25	01	07	00	Bedelsiz Olarak Alınan Demirbaşlar	0,00	0,00	40.779,71

FAALİYET SONUÇLARI TABLOSU

Kamu İdaresi Kodu 415

Mali Yıl:2025

Kamu İdaresi Adı BURSA ULUDAĞ ÜNİVERSİTESİ

Hesap Kodu	Yardımcı Hesap				GİDERİN TÜRÜ	2023 YILI	2024 YILI	2025 YILI
	Kod1	Kod2	Kod3	Kod4				
630	02	02	40	00	İşletlik Sigortası Fonuna	5.595,61	12.956,52	10.980,28
630	02	02	40	01	İşletlik Sigortası Fonuna	5.595,61	12.956,52	10.980,28
630	02	03	00	00	İyiler	62.667.199,71	101.993.518,52	183.331.446,01
630	02	03	10	00	Sosyal Güvenlik Kurumuna	57.096.857,52	92.953.447,82	167.538.527,19
630	02	03	10	01	Sosyal Güvenlik Primi Ödemeleri	36.207.790,96	59.053.182,66	107.043.704,20
630	02	03	10	02	Sağlık Primi Ödemeleri	20.889.066,56	33.900.265,16	60.494.822,99
630	02	03	40	00	İşletlik Sigortası Fonuna	5.570.342,19	9.040.070,70	15.792.918,82
630	02	03	40	01	İşletlik Sigortası Fonuna	5.570.342,19	9.040.070,70	15.792.918,82
630	02	04	00	00	Geçici Süreli Çalışanlar	2.353.143,25	2.780.389,15	4.446.560,76
630	02	04	10	00	Sosyal Güvenlik Kurumuna	2.353.143,25	2.780.389,15	4.442.307,16
630	02	04	10	01	Sosyal Güvenlik Primi Ödemeleri	1.587.689,27	1.930.781,36	3.250.981,00
630	02	04	10	02	Sağlık Primi Ödemeleri	765.453,98	849.607,79	1.191.326,16
630	02	04	40	00	İşletlik Sigortası Fonuna	0,00	0,00	4.253,60
630	02	04	40	01	İşletlik Sigortası Fonuna	0,00	0,00	4.253,60
630	02	05	00	00	Diğer Personel	1.269.740,03	2.325.486,48	2.501.884,51
630	02	05	10	00	Sosyal Güvenlik Kurumuna	1.269.740,03	2.325.486,48	2.501.884,51
630	02	05	10	01	Sosyal Güvenlik Primi Ödemeleri	897.286,40	1.371.558,91	1.709.958,50
630	02	05	10	02	Sağlık Primi Ödemeleri	572.473,63	953.927,57	791.926,01
630	02	99	00	00	Sosyal Güvenlik Primi Ödemeleri Gecikme Cezası ve Zamları	44.034,02	41.190,04	260,69
630	03	00	00	00	Mal ve Hizmet Alın Giderleri	306.745.509,45	487.174.934,70	736.578.395,54
630	03	01	00	00	Üretime Yönelik Mal ve Malzeme Alınları	0,00	14.309,92	10.173,98
630	03	01	90	00	Diğer Üretim Mal ve Malzemesi Alınları	0,00	14.309,92	10.173,98
630	03	01	90	90	Diğer Üretim Mal ve Malzemesi Alınları	0,00	14.309,92	10.173,98
630	03	02	00	00	Tüketime Yönelik Mal ve Malzeme Alınları	229.207.511,40	327.197.028,99	447.502.259,93
630	03	02	10	00	Kartasiye, Yayı, Baskı ve Büro Malzemesi Alınları	563.847,61	1.287.372,57	1.763.793,53
630	03	02	10	01	Kartasiye Alınları	101.610,16	175.123,80	222.172,32
630	03	02	10	02	Büro Malzemesi Alınları	4.620,00	5.364,00	55.819,87
630	03	02	10	03	Periyodik Yayın Alınları	2.432,00	0,00	0,00
630	03	02	10	05	Baskı ve Cilt Giderleri	452.065,45	1.106.884,77	1.485.801,34

Hesap Kodu	Yardımcı Hesap				GELİRİN TÜRÜ	2023 YILI	2024 YILI	2025 YILI
	Kod1	Kod2	Kod3	Kod4				
600	25	02	00	00	Özet Bütçe Kapsamındaki Kamu İdarelerinden Bedelsiz Olarak Alınan Mali Olmayan Varlıklardan Elde Edilen Gelirler	0,00	32.550,00	665.701,98
600	25	02	05	00	Bedelsiz Olarak Alınan Tesis Makine ve Cihazlar	0,00	0,00	288.962,94
600	25	02	07	00	Bedelsiz Olarak Alınan Demirbaşlar	0,00	32.550,00	376.739,04
600	25	06	00	00	Döner Sermayeli İşletmelerden Bedelsiz Olarak Alınan Mali Olmayan Varlıklardan Elde Edilen Gelirler	0,00	3.617.081,83	56.504.130,58
600	25	06	01	00	Stoklar	0,00	0,00	120.413,75
600	25	06	05	00	Tesis, Makine ve Cihazlar	0,00	887.128,71	49.809.181,58
600	25	06	07	00	Demirbaşlar	0,00	2.729.953,12	6.574.535,25
GELİRLER TOPLAMI (B)						3.715.889.556,61	6.964.602.733,95	9.866.227.178,97

## FAALİYET SONUÇLARI TABLOSU

Kamu İdaresi Kodu

415

Mali Yıl:2025

Kamu İdaresi Adı

BURSA ULUDAĞ ÜNİVERSİTESİ

Hesap Kodu	Yardımcı Hesap				GİDERİN TÜRÜ	2023 YILI	2024 YILI	2025 YILI
	Kod1	Kod2	Kod3	Kod4				
630	03	02	10	90	Diğer Kartasiz, Yayı, Bekli ve Büro Malzemesi Alınan	3.120,00	0,00	0,00
630	03	02	20	00	Su ve Temizlik Malzemesi Alınan	13.136.614,50	17.524.268,70	22.491.875,00
630	03	02	20	01	Su Alınan	13.136.614,50	17.524.268,70	22.491.875,00
630	03	02	30	00	Enerji Alınan	150.878.795,41	164.384.208,74	215.801.845,52
630	03	02	30	01	Yakacak Alınan	42.657.448,47	28.433.304,85	41.270.131,98
630	03	02	30	02	Teğatir için Yakıt ve Yağ Alınan	1.630.658,50	1.844.968,70	1.878.314,61
630	03	02	30	03	Elektrik Alınan	106.590.688,44	133.516.736,94	171.529.110,22
630	03	02	30	04	Genel Amaçlı Akaryakıt ve Yağ Alınan	0,00	589.198,25	1.124.288,71
630	03	02	40	00	Yiyecek, İçecek ve Yem Alınan	32.633.821,88	79.083.544,82	116.144.495,03
630	03	02	40	01	Yiyecek Alınan	32.633.821,88	79.083.544,82	116.144.495,03
630	03	02	60	00	Özel Malzeme Alınan	331.432,00	66.753,70	139.355,00
630	03	02	60	01	Laboratuvar Malzemesi ile Kimyevi ve Temizlik Malzemesi Alınan	306.048,00	46.890,00	114.024,00
630	03	02	60	04	Çarık Hayvan Alın, Bakım ve Diğer Giderleri	0,00	3.989,70	12.731,00
630	03	02	60	90	Diğer Özel Malzeme Alınan	25.384,00	15.894,00	12.600,00
630	03	02	70	00	Gözetlik ve Savunmaya Yönelik Mal, Malzeme ve Hizmet Alınan, Yapılan ve Giderleri	0,00	0,00	32.392,80
630	03	02	70	05	Gözetlik ve Savunmaya Yönelik Hizmet Alın Giderleri	0,00	0,00	32.392,80
630	03	02	90	00	Diğer Tüketim Mal ve Malzemesi Alınan	31.663.000,00	64.850.880,46	91.128.503,05
630	03	02	90	01	Bahçe Malzemesi Alınan ile Yapım ve Bakım Giderleri	0,00	0,00	115.272,00
630	03	02	90	90	Diğer Tüketim Mal ve Malzemesi Alınan	31.663.000,00	64.850.880,46	91.013.231,05
630	03	03	00	00	Yolluklar	14.036.334,83	30.182.129,44	51.794.167,19
630	03	03	10	00	Geçici Görev Yollukları	5.842.894,29	9.428.992,67	16.665.749,80
630	03	03	10	01	Yurtiçi Geçici Görev Yollukları	2.280.666,26	4.258.532,70	6.142.148,03
630	03	03	10	03	Yurtdışı Geçici Görev Yollukları	3.562.228,03	5.170.459,97	10.523.601,77
630	03	03	20	00	Sürekli Görev Yollukları	1.478.518,79	1.175.462,03	3.088.320,94
630	03	03	20	01	Yurtiçi Sürekli Görev Yollukları	1.456.929,42	1.170.782,45	3.088.320,94
630	03	03	20	02	Yurtdışı Sürekli Görev Yollukları	21.589,37	4.679,58	0,00
630	03	03	90	00	Diğer Yolluklar	6.714.921,75	19.577.674,74	32.040.096,45
630	03	03	90	01	Profesör Uzman ve Memur M2badele Giderleri	1.789.720,34	3.353.735,57	4.904.601,38

Hesap Kodu	Yardımcı Hesap				İNDİRİM, İADE VE İSKONTOLAR HESABI	2023 YILI	2024 YILI	2025 YILI
	Kod1	Kod2	Kod3	Kod4				
610	00	00	00	00	İNDÜRİM, İADE VE İSKONTOLAR HESABI	2.374.544,69	2.029.704,86	2.891.523,87
610	03	00	00	00	Teşebbüs ve Mülkiyet Gelirleri	1.146.382,32	1.383.803,33	2.729.170,94
610	03	01	00	00	Mal ve Hizmet Satış Gelirleri	891.797,82	1.361.484,10	2.614.330,17
610	03	01	01	00	Mal Satış Gelirleri	5.000,00	0,00	0,00
610	03	01	01	01	Satınalma, Basık Esvak, Form Satış Gelirleri	5.000,00	0,00	0,00
610	03	01	02	00	Hizmet Gelirleri	886.797,82	1.361.484,10	2.614.330,17
610	03	01	02	29	Öğün ve Yayıncı Öğretimden Ede Edilen Gelirler	262.146,50	686.454,08	1.792.351,06
610	03	01	02	31	Birinc Öğretimden Ede Edilen Gelirler	335.335,75	507.589,73	596.374,00
610	03	01	02	32	Yaz Okulu Gelirleri	11.476,80	6.639,70	23.961,32
610	03	01	02	33	Tezli Yüksek Lisans Gelirleri	53.591,22	78.977,50	170.190,00
610	03	01	02	34	Tezli Yüksek Lisans Gelirleri	14.213,50	42.427,80	2.787,50
610	03	01	02	35	Doktora Gelirleri	12.618,13	14.435,25	1.672,50
610	03	01	02	36	Sosyal Tesis İşletme Gelirleri	0,00	9.900,00	0,00
610	03	01	02	38	Yurt Yatak Ücreti Gelirleri	159.340,00	13.150,00	19.244,54
610	03	01	02	69	Yüksek Öğretim Kurumları Öğrenci Yemek Hizmeti Gelirleri	0,00	430,75	1.709,25
610	03	01	02	98	667 S. KHK Kapsamında Tahsil Edilen Eğitim Öğretim Ücretleri	25.156,92	0,00	0,00
610	03	01	02	99	Diğer hizmet gelirleri	12.919,00	1.479,29	6.040,00
610	03	06	00	00	Kira Gelirleri	254.584,50	2.319,23	114.840,77
610	03	06	01	00	Tapınmaz Kiralari	254.584,50	2.319,23	114.840,77
610	03	06	01	01	Lojman Kira Gelirleri	0,00	819,23	1.240,77
610	03	06	01	04	Spor Tesisi Kira Gelirleri	10.615,00	0,00	113.600,00
610	03	06	01	05	KZİBİR Amaçlı Tesis Kira Gelirleri	13.000,00	1.500,00	0,00
610	03	06	01	99	Diğer Tapınmaz Kira Gelirleri	230.969,50	0,00	0,00
610	04	00	00	00	Alınan Bağış ve Yardımlar ile Özel Gelirler	842.885,85	294.417,00	162.352,93
610	04	05	00	00	Proje Yardımları	842.885,85	294.417,00	162.352,93
610	04	05	01	00	Çarlı	842.885,85	194.862,00	162.352,93
610	04	05	01	10	YOK Öğretim Üyesi Yetiştirme Programı Destekleri	523.610,85	0,00	0,00
610	04	05	01	12	YOK Yabancı Uyruklu Öğrenci Programı Destekleri	0,00	0,00	269,93

**FAALİYET SONUÇLARI TABLOSU**

Kamu İdaresi Kodu

415

Mali Yıl:2025

Kamu İdaresi Adı

BURSA ULUDAĞ ÜNİVERSİTESİ

Hesap Kodu	Yardımcı Hesap				GİDERİN TÜRÜ	2023 YILI	2024 YILI	2025 YILI
	Kod1	Kod2	Kod3	Kod4				
630	03	03	90	02	Öğrenci MİBadafe Giderleri	4.925.201,41	16.223.939,17	27.135.495,07
630	03	04	00	00	Görev Giderleri	3.366.927,23	10.310.493,88	10.926.876,96
630	03	04	20	00	Yasal Giderler	0,00	0,00	1.625,25
630	03	04	20	90	Diğer Yasal Giderler	0,00	0,00	1.625,25
630	03	04	30	00	Ödenecek Vergi, Resim, Harçlar ve Benzeri Giderler	814.131,28	1.440.623,21	2.855.189,61
630	03	04	30	02	İçişleri Ruhsatı Ödemeleri ve Benzeri Giderler	5.550,01	0,00	0,00
630	03	04	30	03	Tasarrufların Tesdi, Muayene ve Belgelendirme Giderleri	0,00	28.788,40	81.050,74
630	03	04	30	90	Diğer Vergi, Resim ve Harçlar ve Benzeri Giderler	808.581,27	1.411.834,81	2.774.138,87
630	03	04	70	00	Mahkeme Harç ve Giderleri	1.532.113,91	2.071.365,55	2.129.121,19
630	03	04	70	01	Mahkeme Harç ve Giderleri	1.532.113,91	2.071.365,55	2.129.121,19
630	03	04	80	00	Herhangi Bir Hizmet Türü ile İlgilendirilmeyen İlama Bağlı Borçlar	1.019.968,79	6.797.375,62	5.940.940,91
630	03	04	80	01	Herhangi Bir Hizmet Türü ile İlgilendirilmeyen İlama Bağlı Borçlar	1.019.968,79	6.797.375,62	5.940.940,91
630	03	04	90	00	Diğer Görev Giderleri	713,25	1.129,50	0,00
630	03	04	90	90	Sınıflandırmaya Girmeyen Diğer Görev Giderleri	713,25	1.129,50	0,00
630	03	05	00	00	Hizmet Alınan	57.687.173,35	115.023.529,15	214.740.978,53
630	03	05	10	00	Genel Hizmet Alınan	3.737.161,70	6.839.901,44	10.020.596,76
630	03	05	10	01	RÜZ-Proje Bilişim Bospertiz Giderleri	81.415,00	71.724,00	113.922,59
630	03	05	10	02	Araştırma ve Geliştirme Hizmet Alım Giderleri	1.658.403,50	3.496.217,89	7.541.196,79
630	03	05	10	03	Bilgisayar Hizmet Alım Giderleri	1.846.675,20	3.024.000,00	1.323.420,00
630	03	05	10	04	Harita Yapım ve Alım Giderleri	0,00	43.200,00	0,00
630	03	05	10	05	Enformasyon ve Raporlama Hizmet Alım Giderleri	35.700,00	72.000,00	115.200,00
630	03	05	10	09	Yemek Hizmeti Alım Giderleri	0,00	75.780,55	174.637,70
630	03	05	10	17	Toplantı ve Organizasyon Hizmeti Alım Giderleri	94.274,00	0,00	0,00
630	03	05	10	90	Diğer Genel Hizmet Alınan	20.694,00	56.979,00	752.219,68
630	03	05	20	00	Haberleşme Giderleri	473.735,51	826.029,96	1.683.397,16
630	03	05	20	01	Posta ve Telgraf Giderleri	260.914,17	475.418,94	918.487,00
630	03	05	20	02	Telefon Abonelik ve Kullanım Ücretleri	192.035,84	316.829,77	536.601,16
630	03	05	20	03	İnternet Erişimi Giderleri	20.785,50	30.881,25	37.459,00
630	03	05	20	08	Elektronik Sertifika Giderleri	0,00	0,00	3.000,00

Hesap Kodu	Yardımcı Hesap				İNDİRİM, İADE VE İSKONTONUN TÜRÜ	2023 YILI	2024 YILI	2025 YILI
	Kod1	Kod2	Kod3	Kod4				
610	04	05	01	13	YÖK Burs Destekleri	319.275,00	194.862,00	159.399,00
610	04	05	01	14	YÖK Yurt dışı Araştırma Destekleri	0,00	0,00	2.684,00
610	04	05	02	00	Sermaye	0,00	99.555,00	0,00
610	04	05	02	02	Özel Bütçeli İdarelerden Alınan Proje Yardımları	0,00	99.555,00	0,00
610	05	00	00	00	Diğer Gelirler	385.276,52	371.484,53	0,00
610	05	01	00	00	Faiz Gelirleri	25.060,70	371.484,53	0,00
610	05	01	09	00	Diğer Faizler	25.060,70	371.484,53	0,00
610	05	01	09	99	Diğer Faizler	25.060,70	371.484,53	0,00
610	05	09	00	00	Diğer Çeşitli Gelirler	360.215,82	0,00	0,00
610	05	09	01	00	Diğer Çeşitli Gelirler	360.215,82	0,00	0,00
610	05	09	01	06	Kişilerden Alacaklar	105.967,54	0,00	0,00
610	05	09	01	99	Yukarıda Tanımlanmayan Diğer Çeşitli Gelirler	254.248,28	0,00	0,00
<b>İNDİRİM,İADE VE İSKONTO TOPLAMI (C)</b>						<b>2.374.544,69</b>	<b>2.029.704,86</b>	<b>2.891.523,87</b>

24/02/2026 10:25:30

\*\* Rapor 24/02/2026 02:23:21 tarihli bilgileri içermektedir

Sayfa 6 / 12

FAALİYET SONUÇLARI TABLOSU

Kamu İdaresi Kodu 415  
Kamu İdaresi Adı BURSA ULUDAĞ ÜNİVERSİTESİ

Mali Yıl:2025

Hesap Kodu	Yardımcı Hesap				GİDERİN TÜRÜ	2023 YILI	2024 YILI	2025 YILI
	Kod1	Kod2	Kod3	Kod4				
630	03	05	20	90	Diğer Haberleşme Giderleri	0,00	2.900,00	187.850,00
630	03	05	30	00	Tagama Giderleri	288.392,12	1.278.442,67	44.138.002,87
630	03	05	30	02	Yolcu Tagama Giderleri	227.392,12	272.658,83	40.773.513,22
630	03	05	30	04	Geçiş Ücretleri	55.000,00	129.913,00	325.823,95
630	03	05	30	90	Diğer Tagama Giderleri	6.000,00	875.870,84	3.038.665,70
630	03	05	40	00	Tarifeye Bağlı Ödemeler	935.631,00	1.586.495,53	3.610.500,59
630	03	05	40	01	İlan Giderleri	743.550,10	1.232.128,00	3.070.488,00
630	03	05	40	02	Tagatların Sigorta Giderleri	174.610,90	300.727,53	483.415,59
630	03	05	40	03	Komisyon Giderleri	17.470,00	26.990,00	35.549,00
630	03	05	40	04	Diğer Sigorta Giderleri	0,00	26.650,00	21.048,00
630	03	05	50	00	Kiralar	32.739.808,28	46.089.561,92	52.811.767,64
630	03	05	50	01	Dayanıklı Mal ve Malzeme Kiralama Giderleri	72.111,68	7.843,56	0,00
630	03	05	50	02	Kara Taahhüt Kiralama Giderleri	1.843.318,28	2.837.367,20	1.440.000,00
630	03	05	50	03	İş Makinesi Kiralama Giderleri	0,00	38.400,00	0,00
630	03	05	50	05	Hizmet Binası Kiralama Giderleri	86.592,00	176.577,96	348.602,64
630	03	05	50	12	Personel Servisi Kiralama Giderleri	30.729.686,32	42.909.168,00	51.001.440,00
630	03	05	50	90	Diğer Kiralama Giderleri	8.100,00	120.205,20	21.725,00
630	03	05	90	00	Diğer Hizmet Alınan	19.512.444,74	58.403.097,63	102.476.713,51
630	03	05	90	01	Yurtiçi Staj ve Öğrenim Giderleri	29.798,72	0,00	0,00
630	03	05	90	03	Kurslara Katılma ve Eğitim Giderleri	138.601,27	267.913,45	586.634,37
630	03	05	90	90	Sınıflandırmaya Girmeyen Diğer Hizmet Alınan	19.344.044,75	58.135.184,18	101.890.079,14
630	03	06	00	00	Temsil ve Tanıtım Giderleri	108.596,51	181.190,04	192.355,64
630	03	06	10	00	Temsil, Tanıtım ve Ağırlama Giderleri	102.417,49	164.823,31	192.355,64
630	03	06	10	01	Temsil, Tanıtım ve Ağırlama Giderleri	102.417,49	164.823,31	192.355,64
630	03	06	20	00	Toplantı ve Organizasyon Giderleri	6.179,02	16.366,73	0,00
630	03	06	20	01	Toplantı ve Organizasyon Giderleri	6.179,02	16.366,73	0,00
630	03	07	00	00	Menkul Mal, Gayrimenkul Hak Alın, Bakım ve Onarım Giderleri	1.950.921,47	3.509.946,23	5.644.334,17
630	03	07	10	00	Menkul Mal Alın Giderleri	865.000,00	1.776.470,00	2.451.234,91
630	03	07	10	01	Büro ve İşyeri Mal ve Malzeme Alınan	0,00	1.800,00	0,00

Hesap Kodu	Yardımcı Hesap				ENFLASYON DÜZELTMESİNİN TÜRÜ	2023 YILI	2024 YILI	2025 YILI
	Kod1	Kod2	Kod3	Kod4				
698	00	00	00	00	ENFLASYON DÜZELTMESİ HESABI	0,00	27.673.005.739,78	36.192.016.934,90
698	09	00	00	00	Mal ve Hizmet Üreten Kuruluşlara Yatırılan Sermayeler Hesabına İlgili Enflasyon Düzeltmesi	0,00	416.060.669,20	123.827.215,89
698	12	00	00	00	Arazi ve Araçlar Hesabına İlgili Enflasyon Düzeltmesi	0,00	25.974.920.401,79	32.746.814.045,61
698	13	00	00	00	Yeraltı ve Yerüstü Düzeneri Hesabına İlgili Enflasyon Düzeltmesi	0,00	190.182.611,95	1.703.281.252,48
698	14	00	00	00	Binalar Hesabına İlgili Enflasyon Düzeltmesi	0,00	817.302.136,94	1.067.178.719,60
698	15	00	00	00	Test, Makine ve Cihazlar Hesabına İlgili Enflasyon Düzeltmesi	0,00	103.095.383,73	171.538.271,74
698	16	00	00	00	Teğatlar Hesabına İlgili Enflasyon Düzeltmesi	0,00	3.150.452,06	4.677.242,54
698	17	00	00	00	Demirbaşlar Hesabına İlgili Enflasyon Düzeltmesi	0,00	26.461.548,69	25.387.792,82
698	19	00	00	00	Maddi Duran Varlıkların Birlikte Amortismanlarına İlgili Enflasyon Düzeltmesi	0,00	-169.329.252,72	-238.157.526,57
698	19	01	00	00	Yeraltı ve Yerüstü Düzeneri	0,00	-42.048.133,18	-61.815.301,02
698	19	02	00	00	Binalar	0,00	-78.243.710,64	-117.311.956,28
698	19	03	00	00	Test, Makine ve Cihazlar	0,00	-33.147.164,64	-51.562.374,71
698	19	04	00	00	Teğatlar	0,00	-1.493.390,44	-1.879.020,04
698	19	05	00	00	Demirbaşlar	0,00	-14.398.853,82	-5.588.874,52
698	20	00	00	00	Yapılmakta Olan Yatırımlar Hesabına İlgili Enflasyon Düzeltmesi	0,00	311.161.788,14	587.469.920,79
ENFLASYON DÜZELTMESİ TOPLAMI (E)						0,00	27.673.005.739,78	36.192.016.934,90

FAALİYET SONUÇLARI TABLOSU

Kamu İdaresi Kodu 415  
Kamu İdaresi Adı BURSA ULUDAĞ ÜNİVERSİTESİ

Mali Yıl:2025

Hesap Kodu	Yardımcı Hesap				GİDERİN TÜRÜ	2023 YILI	2024 YILI	2025 YILI
	Kod1	Kod2	Kod3	Kod4				
630	03	07	10	03	Avadanlık ve Yedek Parça Alınan	0,00	1.800,00	0,00
630	03	07	10	05	Tahtlar İçin Lestik Alınan	0,00	194.472,00	108.780,00
630	03	07	10	06	Tahtlar İçin Yedek Parça Alınan	0,00	59.398,00	63.360,00
630	03	07	10	90	Diğer Dayanıklı Mal ve Malzeme Alınan	865.000,00	1.519.000,00	2.279.094,91
630	03	07	20	00	Gayri Maddi Hak Alınan	108.826,91	54.739,98	755.339,82
630	03	07	20	01	Bilgisayar Yazılım Alınan ve Yapılan	12.960,00	0,00	157.820,00
630	03	07	20	02	Rüfuz Hak Alınan	0,00	3.139,98	0,00
630	03	07	20	90	Diğer Gayri Maddi Hak Alınan	95.866,91	51.600,00	597.519,82
630	03	07	30	00	Bakım ve Onarım Giderleri	977.094,56	1.678.736,25	2.437.750,44
630	03	07	30	02	Makine Teçhizat Bakım ve Onarım Giderleri	381.935,57	467.735,25	592.340,00
630	03	07	30	03	Taht Bakım ve Onarım Giderleri	391.867,85	1.064.747,00	1.121.984,39
630	03	07	30	04	İş Makinesi Onarım Giderleri	154.218,14	69.616,80	363.668,40
630	03	07	30	90	Diğer Bakım ve Onarım Giderleri	49.073,00	76.837,20	359.766,65
630	03	08	00	00	Gayrimenkul Mal Bakım ve Onarım Giderleri	388.044,66	756.307,05	5.767.249,14
630	03	08	10	00	Hizmet Birim Bakım ve Onarım Giderleri	313.514,18	634.587,05	1.065.335,50
630	03	08	10	01	Büro Bakım ve Onarım Giderleri	24.056,40	29.513,21	44.499,60
630	03	08	10	02	Eğitim ve Öğretim Tesisi Bakım ve Onarım Giderleri	224.594,68	365.509,20	499.234,10
630	03	08	10	90	Diğer Hizmet Birim Bakım ve Onarım Giderleri	64.863,10	239.564,64	521.611,80
630	03	08	60	00	Yol Bakım ve Onarım Giderleri	11.918,00	0,00	0,00
630	03	08	60	01	Bitüm Alınan	11.918,00	0,00	0,00
630	03	08	90	00	Diğer Taşınmaz Yapım, Bakım ve Onarım Giderleri	62.612,48	121.720,00	4.701.913,64
630	03	08	90	01	Diğer Taşınmaz Yapım, Bakım ve Onarım Giderleri	62.612,48	121.720,00	4.701.913,64
630	05	00	00	00	Carl Transferler	223.960.184,61	663.706.667,82	1.058.557.756,29
630	05	01	00	00	Görevlendirme Giderleri	174.603.000,00	207.564.210,30	380.446.000,00
630	05	01	20	00	Sosyal Güvenlik Kurumlarına	174.603.000,00	207.564.210,30	380.446.000,00
630	05	01	20	02	Sosyal Güvenlik Kurumuna Yapılan Ek Kargılık Ödemeleri	174.603.000,00	207.564.210,30	380.446.000,00
630	05	02	00	00	Hazine Yardımları	13.826.000,00	415.196.875,94	579.960.366,20
630	05	02	90	00	Diğer Hazine Yardımları	13.826.000,00	415.196.875,94	579.960.366,20
630	05	02	90	11	Üniversite Döner Sermaye Bütçelerine Hazine Yardımı	13.826.000,00	415.196.875,94	579.960.366,20

## FAALİYET SONUÇLARI TABLOSU

**Kamu İdaresi Kodu** 415  
**Kamu İdaresi Adı** BURSA ULUDAĞ ÜNİVERSİTESİ

**Mali Yıl:**2025

Hesap Kodu	Yardımcı Hesap				GİDERİN TÜRÜ	2023 YILI	2024 YILI	2025 YILI
	Kod1	Kod2	Kod3	Kod4				
630	05	03	00	00	Kar Amacı Götmeyen Kuruluşlara Yapılan Transferler	4.095.113,03	8.420.363,65	23.806.263,58
630	05	03	10	00	Kar Amacı Götmeyen Kuruluşlara	4.095.113,03	8.420.363,65	23.806.263,58
630	05	03	10	03	Kamu İşveren Sendikalarına	11.889,00	44.625,00	63.039,00
630	05	03	10	05	Memurların Öğle Yemeğine Yardım	2.120.538,85	4.602.334,75	6.959.911,93
630	05	03	10	90	Kar Amacı Götmeyen Diğer Kuruluşlara	1.962.685,18	3.773.403,90	16.783.312,65
630	05	04	00	00	Harekâtli ve İşletmelere Yapılan Transferler	16.662.616,62	26.107.662,75	31.023.151,22
630	05	04	10	00	Burslar ve Harçlıklar	16.562.583,24	25.770.919,19	29.957.398,35
630	05	04	10	01	Yurtiçi Burslar ve Harçlıklar	16.562.583,24	25.722.919,19	29.346.778,86
630	05	04	10	02	Yurtdışı Burslar	0,00	0,00	329.019,49
630	05	04	10	03	Yabancı Uyruklu Kişilere Burslar ve Harçlıklar	0,00	48.000,00	281.600,00
630	05	04	20	00	Eğitim Amaçlı Diğer Transferler	85.202,66	336.743,56	1.054.258,43
630	05	04	20	02	Yabancı Uyruklu Kişilere Eğitim Amaçlı Transferler	0,00	7.158,00	242.980,29
630	05	04	20	90	Sınıflandırmaya Girmeyen Eğitim Amaçlı Diğer Transferler	85.202,66	329.585,56	811.278,14
630	05	04	90	00	Hare Hakkına ve İşletmelere Yapılan Diğer Transferler	14.830,72	0,00	11.494,44
630	05	04	90	90	Sınıflandırmaya Girmeyen Hare Hakkı ve İşletmelere Yapılan Diğer Transferler	14.830,72	0,00	11.494,44
630	05	06	00	00	Yurtdışına Yapılan Transferler	14.773.454,96	6.417.555,18	43.321.975,29
630	05	06	20	00	Uluslararası Kuruluşlara Yapılan Ödemeler	14.773.454,96	6.417.555,18	43.321.975,29
630	05	06	20	90	Uluslararası Kuruluşlara Diğer Ödemeler	14.773.454,96	6.417.555,18	43.321.975,29
630	07	00	00	00	Sermaye Transferleri	51.343,92	161.973,92	0,00
630	07	01	00	00	Kurum, İşletme ve Harehakkına Yapılan Sermaye Transferleri	51.343,92	161.973,92	0,00
630	07	01	90	00	Diğer Kurum, İşletme ve Hare Hakkına Yapılan Sermaye Transferleri	51.343,92	161.973,92	0,00
630	07	01	90	13	Akademik Ar-Ge Projelerine İlgili Transferler	42.264,78	0,00	0,00
630	07	01	90	14	Akademik Ar-Ge Projelerine İlgili Kurum Hissesi	9.079,14	161.973,92	0,00
630	11	00	00	00	Değer ve Miktar Değişimleri Giderleri	9.222.033,11	18.525.352,46	14.030.358,76
630	11	01	00	00	Döviz Mevcudunun Değerlemesinden Oluşan Olumsuz Kur Farkları	7.660.494,61	13.629.407,49	12.839.079,15
630	11	01	01	00	Proje Özel Hes.Kayıtlı Tut.Değerlemesinden Kaynaklananlar	7.328.781,99	13.628.964,51	12.839.079,15
630	11	01	02	00	Döviz Hesabında Kayıtlı Tutarlardan Kaynaklananlar	331.712,62	442,98	0,00

24/02/2026 10:25:30

\*\* Rapor 24/02/2026 02:23:21 tarihli bilgileri içermektedir

Sayfa 9 / 12

## FAALİYET SONUÇLARI TABLOSU

Kamu İdaresi Kodu 415

Mali Yıl:2025

Kamu İdaresi Adı BURSA ULUDAĞ ÜNİVERSİTESİ

Hesap Kodu	Yardımcı Hesap				GİDERİN TÜRÜ	2023 YILI	2024 YILI	2025 YILI
	Kod1	Kod2	Kod3	Kod4				
630	11	04	00	00	Maddi Duran Varlıkların Değerlemesinden Oluşan Olumsuz Farkı	18.645,80	0,00	0,00
630	11	99	00	00	Diğer Değer ve Miktar Değişimleri Giderleri	1.542.892,70	4.895.944,97	1.191.279,61
630	13	00	00	00	Amortisman Giderleri	244.668.118,02	297.328.206,69	2.053.212.173,11
630	13	01	00	00	Maddi Duran Varlıkların Amortisman Giderleri	228.584.164,66	276.490.018,84	2.008.074.595,62
630	13	01	01	00	Yer Altı ve Yer Üstü Düzeylerinin Amortisman Giderleri	29.023.130,76	40.989.202,60	776.602.283,72
630	13	01	02	00	Binaların Amortisman Giderleri	60.605.629,96	76.803.202,26	944.058.829,18
630	13	01	03	00	Tesis, Makine ve Cihazların Amortisman Giderleri	88.562.295,35	104.642.255,74	178.626.747,98
630	13	01	04	00	Teçhizatın Amortisman Giderleri	2.091.564,22	1.392.752,75	2.175.079,83
630	13	01	05	00	Demirbaşların Amortisman Giderleri	48.301.544,37	52.662.608,49	106.611.694,91
630	13	02	00	00	Maddi Olmayan Duran Varlıkların Amortisman Giderleri	16.083.953,36	20.838.187,85	45.137.177,49
630	13	02	01	00	Hakkın Amortisman Giderleri	16.083.953,36	20.838.187,85	45.137.177,49
630	13	03	00	00	Diğer Duran Varlıkların Amortisman Giderleri	0,00	0,00	400,00
630	13	03	02	00	Büden Çıkarılacak Maddi Duran Varlıkların Amortisman Giderleri	0,00	0,00	400,00
630	14	00	00	00	İlk Madde ve Malzeme Giderleri	39.020.102,68	47.558.623,34	62.841.347,02
630	14	01	00	00	Kırtasiye Malzemeleri	1.545.922,05	3.231.041,61	3.416.110,56
630	14	02	00	00	Beslenme/Gıda Amaçlı ve Mutfakta Kullanılan Tüketim Malzemeleri	48.829,81	284.492,08	26.780,15
630	14	03	00	00	Tıbbi ve Laboratuvar Sarf Malzemeleri	689.294,46	9.320.766,48	351.481,19
630	14	04	00	00	Yakıt, Yakıt Kabulları ve Karbu Yağlar	685.852,27	620.348,34	1.199.312,42
630	14	05	00	00	Temizleme Ekipmanları	1.402.166,64	3.098.186,28	3.215.080,78
630	14	06	00	00	Giycek, Mefrupat ve Tuvalet Malzemeleri	927.815,62	1.479.089,36	1.871.228,70
630	14	07	00	00	Yiyecek	83.594,23	8.021,02	393.338,13
630	14	08	00	00	İçecek	24.837,16	158.731,80	437.953,05
630	14	09	00	00	Çarık Hayvanlar	88.893,00	79.559,99	363.030,00
630	14	10	00	00	Zirai Maddeler	46.489,47	60.132,66	763.233,26
630	14	11	00	00	Yem	364.304,71	939.702,01	554.539,20
630	14	12	00	00	Bakım Onarım ve Üretim Malzemeleri	2.333.905,85	4.912.879,11	6.006.763,69
630	14	13	00	00	Yedek Parçalar	1.161.028,55	1.471.898,02	2.426.388,15
630	14	14	00	00	Nakli Vasıtaların Lastikleri	37.573,80	0,00	0,00

24/02/2026 10:25:30

\*\* Rapor 24/02/2026 02:23:21 tarihli bilgileri içermektedir

Sayfa 10 / 12

## FAALİYET SONUÇLARI TABLOSU

Kamu İdaresi Kodu 415

Mali Yıl:2025

Kamu İdaresi Adı BURSA ULUDAĞ ÜNİVERSİTESİ

Hesap Kodu	Yardımcı Hesap				GİDERİN TÜRÜ	2023 YILI	2024 YILI	2025 YILI
	Kod1	Kod2	Kod3	Kod4				
630	14	15	00	00	Değişim, Bağı ve Satış Amaçlı Yayınlar	3.911,52	12.328,22	40.177,00
630	14	16	00	00	Spor Malzemeleri Grubu	128.255,25	570.340,96	1.028.093,69
630	14	17	00	00	Basınçlı Ekipmanlar	93,60	1.711,00	22.352,40
630	14	99	00	00	Diğer Tüketim Amaçlı Malzemeler	29.447.334,69	21.309.394,40	40.725.484,65
630	20	00	00	00	Silinen Alacaklardan Kaynaklanan Giderler	11.917.713,94	10.402.278,53	4.887.517,40
630	20	01	00	00	Gelirlerden Alacaklardan Silinenler	11.671.001,83	6.047.374,68	3.732.320,17
630	20	01	03	00	Teşebbüs ve Mükiyet Gelirleri	11.671.001,83	6.047.374,68	3.732.320,17
630	20	02	00	00	Kişilerden Alacaklardan Silinenler	246.712,11	4.554.903,85	1.155.197,23
630	20	02	09	00	Diğer Hırsızlık Hükümleri Gereğince Silinenler	246.712,11	4.554.903,85	1.155.197,23
630	20	02	09	04	6111 S.K. Uyansız Silinen Alacaklar	0,00	28.982,26	0,00
630	20	02	09	90	Fiziksel veya Yersiz Olarak Kaydedilen Alacaklar ve Fazlaları	246.712,11	313.303,36	273.030,49
630	20	02	09	98	Hükümlere Karan Uyansız Silinen Alacaklar	0,00	1.823.722,57	25.248,75
630	20	02	09	99	Diğer Hırsızlık Gereğince Silinenler	0,00	2.388.895,66	856.918,01
630	25	00	00	00	Kamu İdarelerine Bedelsiz Olarak Devredilen Mali Olmayan Varlıklardan Kaynaklanan Giderler	0,00	0,00	32.400,00
630	25	01	00	00	Genel Bütçe Kapsamındaki Kamu İdarelerine Bedelsiz Olarak Devredilen Varlıklardan Kaynaklanan Giderler	0,00	0,00	32.400,00
630	25	01	07	00	Bedelsiz Olarak Devredilen Demirbaşlar	0,00	0,00	32.400,00
630	30	00	00	00	Proje Kapsamında Yapılan Cail Giderler	46.774.909,93	56.182.665,51	45.721.044,89
630	30	06	00	00	Proje Kapsamında Yapılan Cail Giderler	46.774.909,93	56.182.665,51	45.721.044,89
630	30	06	01	00	Mal Mal Alınları	0,00	66.518,66	99.010,57
630	30	06	01	60	Yayın Alınları ve Yapıları	0,00	66.518,66	99.010,57
630	30	06	03	00	Gayrimaddi Hak Alınları	288.260,00	1.034.380,81	1.368.900,07
630	30	06	03	10	Bilgisayar Yazılım Alınları	0,00	0,00	291.000,07
630	30	06	03	30	Lisans Alınları	288.260,00	1.034.380,81	1.077.900,00
630	30	06	05	00	Gayrimenkul Sermaye Üretim Giderleri	9.650.413,87	5.363.056,66	18.374.550,42
630	30	06	05	10	Müşavir Firma ve Kişilere Ödemeler	825.040,00	381.000,00	2.547.000,00
630	30	06	05	90	Diğer Gayrimenkul Sermaye Üretim Giderleri	8.825.373,87	4.982.056,66	15.827.550,42
630	30	06	06	00	Menkul Malların Büyük Oranlı Giderleri	33.140,00	150.948,00	158.400,00

24/02/2026 10:25:30

\*\* Rapor 24/02/2026 02:23:21 tarihli bilgileri içermektedir

Sayfa 11 / 12

## FAALİYET SONUÇLARI TABLOSU

**Kamu İdaresi Kodu** 415  
**Kamu İdaresi Adı** BURSA ULUDAĞ ÜNİVERSİTESİ

**Mali Yıl:2025**

Hesap Kodu	Yardımcı Hesap				GİDERİN TÜRÜ	2023 YILI	2024 YILI	2025 YILI
	Kod1	Kod2	Kod3	Kod4				
630	30	06	06	90	Menkul Malların Diğer Büyük Onarım Giderleri	33.140,00	150.948,00	158.400,00
630	30	06	07	00	Gayrimenkul Büyük Onarım Giderleri	14.569.107,92	10.115.761,38	19.713.794,68
630	30	06	07	90	Diğer Gayrimenkul Büyük Onarım Giderleri	14.569.107,92	10.115.761,38	19.713.794,68
630	30	06	09	00	Diğer Sermaye Giderleri	22.233.988,14	39.452.000,00	6.006.389,15
630	30	06	09	20	Yüksek Giderleri	1.600,08	0,00	52.907,10
630	30	06	09	90	Diğer Sermaye Giderleri	22.232.388,06	39.452.000,00	5.953.482,05
630	99	00	00	00	Diğer Giderler	19.846.625,34	2.911.620,65	72.890.401,25
630	99	99	00	00	Yukarıda Tanımlanmayan Diğer Giderler	19.846.625,34	2.911.620,65	72.890.401,25
<b>GİDERLER TOPLAMI (A)</b>						<b>3.288.786.223,50</b>	<b>6.167.553.828,92</b>	<b>10.260.289.014,50</b>

	2023 YILI	2024 YILI	2025 YILI		2023 YILI	2024 YILI	2025 YILI
<b>GİDERLER TOPLAMI (A)</b>	<b>3.288.786.223,50</b>	<b>6.167.553.828,92</b>	<b>10.260.289.014,50</b>	<b>NET GELİR (D= (B-C))</b>	<b>3.713.515.011,92</b>	<b>6.962.573.029,09</b>	<b>9.863.335.655,10</b>
<b>GELİRLER TOPLAMI (B)</b>	<b>3.715.889.556,61</b>	<b>6.964.602.733,95</b>	<b>9.866.227.178,97</b>	<b>ENFLASYON DÜZELTMEŞİ (E)</b>	<b>0,00</b>	<b>27.673.005.739,78</b>	<b>36.192.016.934,90</b>
<b>İNDİRİM İADE İSKONTO TOPLAMI (C)</b>	<b>2.374.544,69</b>	<b>2.029.704,86</b>	<b>2.891.523,87</b>	<b>FAALİYET SONUCU [((D+E) - A)](+/-)</b>	<b>424.728.788,42</b>	<b>28.468.024.939,95</b>	<b>35.795.063.575,50</b>

### 3- NAKİT AKIŞ TABLOSU

2025 Yılı Nakit Akış Tablosu

NAKİT AKIŞLARI	2023 YILI	2024 YILI	2025 YILI
<b>FAALİYETLERDEN KAYNAKLANAN NAKİT AKIŞLARI</b>			
<b>A-) Faaliyetlerden Sağlanan Nakit Girişleri</b>	<b>3.802.258.815,54</b>	<b>6.641.847.784,10</b>	<b>8.728.301.894,1</b>
Vergi Gelirleri			0,00
Teşebbüs ve Mülkiyet Gelirleri	117.734.781,78	191.848.868,30	266.881.654,57
Alınan Bağış ve Yardımlar	3.555.385.337,12	6.240.787.782,60	8.155.007.687,15
Faizler, Cezalar, Paylar	129.138.696,64	209.211.133,20	306.412.352,41
Menkul Kıymet ve Varlık Gelirleri	0,00	0,00	0,00
<b>B-) Faaliyetlerden Kaynaklanan Nakit Çıktıları</b>			<b>7.826.849.837,16</b>
Personel Giderleri	2.090.239.964,27	4.073.036.369,60	5.494.852.318,12
Sosyal Güvenlik Kurumlarına Devlet Primleri	296.339.718,23	510.365.135,70	716.685.302,12
Mal ve Hizmet Giderleri	305.676.274,11	490.555.301,80	438.143.014,49
Faiz Giderleri	0,00	0,00	0,00
Carli Transferler	223.960.184,61	663.706.667,80	1.058.557.756,29
Sermaye Transferleri	51.343,92	361.973,90	0,00
Proje Kapsamında Yapılan Carli Giderler	46.774.909,93	56.182.665,50	45.721.044,89
Diğer Giderler	19.846.625,34	2.911.620,70	72.890.401,25
<b>C-) Ön Ödemelerden Kaynaklanan Nakit Akışları</b>	<b>37.521.743,88</b>	<b>70.259.030,10</b>	<b>60.238.280,28</b>
<b>D-) Faaliyetlerden Sağlanan Net Nakit Akışı (A-B-C)</b>	<b>781.848.051,25</b>	<b>774.668.079,00</b>	<b>841.213.576,69</b>
<b>YATIRIMLARDAN KAYNAKLANAN NAKİT AKIŞLARI</b>			<b>0,00</b>
<b>E-) Mali ve Mali Olmayan Varlık Satışlarından Kaynaklanan Nakit Girişleri</b>	<b>652.807.779,35</b>	<b>370.677.492,40</b>	<b>0,00</b>
Stok Satışlarından Kaynaklanan Nakit Girişleri	29.300.183,32	0,00	0,00
Maddi Duran Varlık Satışlarından Kaynaklanan Nakit Girişleri	623.507.596,03	370.677.492,40	0,00
Arazî ve Arsalar	0,00	87.210.268,00	0,00
Yeraltı ve Yerüstü Düzenleri	1.790.950,44	4.803.880,50	0,00
Binalar	545.897.503,09	230.342.167,10	0,00
Tesis, Makine ve Cihazlar	52.478.116,34	39.682.906,70	0,00
Tahtılar	0,00	0,00	0,00
Demirbaşlar	23.133.540,71	8.638.270,10	0,00
Hizmet İmtiyaz Varlıkları	0,00	0,00	0,00
Yapılmakta Olan Yatırımlar	0,00	0,00	0,00
Yatırım Avansları	0,00	0,00	0,00
Elden Çıkarılacak Stoklar ve Maddi Duran Varlıklar	0,00	7.485,45	0,00
Mali Varlık Satışlarından Kaynaklanan Nakit Girişleri	0,00	0,00	0,00
Maddi Olmayan Duran Varlık Alımlarından Kaynaklanan Nakit Girişleri	0,00	0,00	0,00
<b>F-) Mali ve Mali Olmayan Varlık Alımlarından Kaynaklanan Nakit Çıktıları</b>	<b>1.356.952.892,94</b>	<b>1.113.946.088,90</b>	<b>802.044.129,51</b>
Stok Alımlarından Kaynaklanan Nakit Çıktıları	74.298.435,54	46.670.038,70	8.979.115,76
Maddi Duran Varlık Alımlarından Kaynaklanan Nakit Çıktıları	1.266.570.504,04	1.046.437.862,30	0,00
Arazî ve Arsalar	0,01	87.210.268,00	0,00
Yeraltı ve Yerüstü Düzenleri	3.609.802,60	5.276.430,60	4.675.389,48
Binalar	608.299.958,50	280.672.405,40	29.909.353,96
Tesis, Makine ve Cihazlar	136.834.998,30	139.956.671,60	405.102.680,82
Tahtılar	1.739.826,00	1.282.487,00	4.216.710,00
Demirbaşlar	63.345.065,67	40.879.735,90	144.990.634,20
Hizmet İmtiyaz Varlıkları	0,00	0,00	0,00
Yapılmakta Olan Yatırımlar	452.733.367,51	491.159.863,90	159.033.067,80
Yatırım Avansları	0,00	0,00	0,00
Elden Çıkarılacak Stoklar ve Maddi Duran Varlıklar	7.485,45	0,00	0,00
Mali Varlık Alımlarından Kaynaklanan Nakit Çıktıları	0,00	0,00	0,00
Maddi Olmayan Duran Varlık Alımlarından Kaynaklanan Nakit Çıktıları	16.083.953,36	20.838.187,90	45.137.177,49
<b>G-) Yatırımlardan Sağlanan Net Nakit Akışı (E-F)</b>	<b>-704.345.113,59</b>	<b>-743.268.596,50</b>	<b>-802.044.129,51</b>
<b>H-) NAKİT AÇIK/FAZLASI (D+G)</b>	<b>77.502.937,66</b>	<b>31.399.482,60</b>	<b>39.169.447,18</b>
<b>FINANSMAN FAALİYETLERİNDEN KAYNAKLANAN NAKİT AKIŞLARI</b>			
<b>I-) Net Mali Varlık Ediniminden Kaynaklanan Nakit Akışları</b>	<b>90.347.844,96</b>	<b>72.615.287,60</b>	<b>-167.760.824,46</b>
Menkul Kıymet ve Varlıklardan Kaynaklanan Nakit Akışları	0,00	0,00	0,00
Kurum Alacaklarından Kaynaklanan Nakit Akışları	0,00	0,00	-169.124.775,70
Diğer Varlık Edinimlerinden Kaynaklanan Nakit Akışları	90.347.844,96	72.615.287,60	1.363.951,24
<b>J-) Net Borçlanmadan Kaynaklanan Nakit Akışları</b>	<b>115.228.934,46</b>	<b>29.955.276,60</b>	<b>-167.760.824,46</b>
Mali Borçlanmadan Kaynaklanan Nakit Akışları	0,00	0,00	0,00
Para Piyasası Nakit İşlemleri Borçları	0,00	0,00	0,00
Kamu İdarelerine Mali Borçlar	0,00	0,00	0,00
Tahviller	0,00	0,00	0,00
Bonolar	0,00	0,00	0,00
Diğer İç Mali Borçlar	0,00	0,00	0,00
Diş Mali Borçlar	0,00	0,00	0,00
Diğer Yükümlülüklerden Kaynaklanan Nakit Akışları	11.522.834,46	29.955.276,60	258.629.865,51
<b>K-) Finansman Faaliyetlerinden Kaynaklanan Net Nakit Akışları (I-J)</b>	<b>-78.825.010,50</b>	<b>-42.660.011,10</b>	<b>0,00</b>
<b>L-) NAKİT STOĞUNDAKİ NET DEĞİŞİM (H+K)</b>	<b>-1.322.072,84</b>	<b>-11.260.528,50</b>	<b>39.169.447,18</b>
<b>İSTATİSTİKSEL HATA (L-M)</b>	<b>0,00</b>	<b>0,00</b>	<b>0,0</b>
<b>M-) HAZİR DEĞERLER NAKİT DEĞİŞİMİ</b>	<b>-1.322.072,84</b>	<b>-11.260.528,50</b>	<b>39.169.447,17</b>
Kasa	0,00	0,00	0,00
Alınan Çekler	0,00	0,00	0,00
Banka	1.504.702,58	2.614.975,00	4.908.175,19
Verilen Çekler ve Gönderme Emirleri	0,00	0,00	0,00
Proje Özel Hesabı	-1.035.590,32	-11.771.507,20	21.859.163,95
Döviz	-1.791.185,10	-2.103.996,30	12.402.108,03
Döviz Gönderme Emirleri			0,00
Elçilik ve Konsolosluklar Nездindeki Paralar			0,00
Diğer Hazır Değerler			0,00
Banka Kredi Kartlarından Alacaklar			0,00

#### 4- ÖZKAYNAK DEĞİŞİM TABLOSU

31.12.2025 TARİHİNDE SONA EREN DÖNEME AİT ÖZKAYNAK DEĞİŞİM TABLOSU						
Kamu İdaresi Kodu	415	Yıl: 2025				
	Kamu İdaresi Adı	BURSA ULUDAĞ ÜNİVERSİTESİ				
	2024			2025		
	ÖNCEKİ DÖNEM BAŞI BAKİYESİ	ÖNCEKİ DÖNEM İÇİ HAREKETLER	ÖNCEKİ DÖNEM SONU BAKİYESİ	DÖNEM BAŞI BAKİYESİ	DÖNEM İÇİ HAREKETLER	DÖNEM SONU BAKİYESİ
NET DEĞER	10.756.779.207,43	397.280.436,12	11.154.059.643,55	11.154.059.643,55	9.283.978.781,33	20.438.038.424,88
A- Denge Kayıtları	-698.144.884,71	0,00	-698.144.884,71	-698.144.884,71	1.202.473.134,75	504.328.250,04
B- Varlık Envanterleri	10.413.008.515,70	360.798.157,89	10.773.806.673,59	10.773.806.673,59	8.163.669.782,95	18.937.476.456,54
C- Yükümlülük Envanterleri	-19.676.580,00	0,00	-19.676.580,00	-19.676.580,00	0,00	-19.676.580,00
Ç- Değer Hareketleri Sonuç Hesabından Aktarılanlar	5.611.978,32	-91.490,75	5.520.487,57	5.520.487,57	0,00	5.520.487,57
D- Enflasyon Düzeltme Farkları						
E- Diğer	1.055.980.178,12	36.573.768,98	1.092.553.947,10	1.092.553.947,10	-82.164.136,37	1.010.389.810,73
DEĞER HAREKETLERİ	-91.490,75	91.490,75	0,00	0,00	0,00	0,00
YEDEKLER						
GEÇMİŞ YILLAR OLUMLU FAALİYET SONUÇLARI	92.964.197.318,45	-237.662.944,41	92.726.534.374,04	126.179.826.537,33	-618.425.963,89	125.561.400.573,44
GEÇMİŞ YILLAR OLUMSUZ FAALİYET SONUÇLARI	-6.908.870.055,00	624.434.660,55	-6.284.435.394,45	-11.269.702.617,79	832.389.728,21	-10.437.312.889,58
DÖNEM FAALİYET SONUÇLARI	0,00	28.468.024.939,95	28.468.024.939,95	0,00	35.795.063.575,50	35.795.063.575,50
Muhasebe Politikalarındaki Değişiklikler						

## 5- BÜTÇELENEN VE GERÇEKLEŞEN TUTARLARIN KARŞILAŞTIRMA TABLOSU

<b>BÜTÇELENEN VE GERÇEKLEŞEN TUTARLARIN KARŞILAŞTIRMA TABLOSU</b>			
<b>Kamu İdaresi Kodu</b>	415	<b>Yıl:</b> 2025	
<b>Kamu İdaresi Adı</b>	BURSA ULUDAĞ ÜNİVERSİTESİ		
	Bütçelenen Tutarlar		Gerçekleşen Tutar
	Bütçe Ödeneği / Gelir Tahmini	Nihai Ödenek	
<b>TAHSİLATLAR</b>			
Vergi Gelirleri	0,00	0,00	0,00
Sosyal Güvenlik Gelirleri	0,00	0,00	0,00
Teşebbüs ve Mülkiyet Gelirleri	168.000.000,00	0,00	266.926.365,99
Alınan Bağış ve Yardımlar ile Özel Gelirler	8.541.393.000,00	0,00	7.733.305.234,00
Diğer Gelirler	137.191.000,00	0,00	298.925.510,29
Sermaye Gelirleri	0,00	0,00	0,00
Alacaklardan Tahsilat	0,00	0,00	0,00
Red ve İadeler (-)	0,00	0,00	2.891.523,87
<b>Toplam Tahsilatlar</b>	<b>8.846.584.000,00</b>	<b>0,00</b>	<b>8.296.265.586,41</b>
<b>ÖDEMELER</b>			
Personel Giderleri	5.299.287.000,00	5.437.189.088,05	5.391.513.168,29
Sosyal Güvenlik Kurumlarına Devlet Primi Giderleri	668.841.000,00	769.326.000,00	715.061.801,49
Mal ve Hizmet Alım Giderleri	695.186.000,00	765.416.512,22	673.321.069,32
Falç Giderleri	0,00	0,00	0,00
Carli Transferler	932.270.000,00	993.992.335,89	971.286.214,42
Sermaye Giderleri	1.251.000.000,00	1.305.180.000,00	1.181.549.525,33
Sermaye Transferleri	0,00	0,00	0,00
Borç Verme	0,00	0,00	0,00
Yedek Ödenekler	0,00	0,00	0,00
<b>Toplam Ödemeler</b>	<b>8.846.584.000,00</b>	<b>9.271.103.936,16</b>	<b>8.932.731.778,85</b>
<b>NET TAHSİLATLAR/ÖDEMELER</b>			<b>0,93</b>

## 6-KONSOLİDE RAPORLAR

				<b>KONSOLİDE BİLANÇO</b>					
Kamu İdaresi Kodu		415		Yıl:2025					
Kamu İdaresi Adı		Bursa Uludağ Üniversitesi (Konsolide)							
AKTİF HESAPLAR				PASİF HESAPLAR					
	2023 YILI	2024 YILI	2025 YILI		2023 YILI	2024 YILI	2025 YILI		
1	DÖNEN VARLIKLAR	0,00	1.482.995.102,10	3.295.540.958,39	3	KISA VADELİ YABANCI KAYNAKLAR	0,00	1.236.361.200,48	2.884.916.607,42
10	HAZIR DEĞERLER	0,00	86.242.416,79	144.907.062,36	30	KISA VADELİ İÇ MALİ BORÇLAR	0,00	89.410.535,27	308.204.042,54
102	BANKA HESABI	0,00	33.681.422,60	38.757.652,45	303	KAMU İDARELERİNE MALİ BORÇLAR HESABI	0,00	89.410.535,27	308.204.042,54
104	PROJE ÖZEL HESABI	0,00	44.575.531,69	97.194.909,37	32	FAALİYET BORÇLARI	0,00	832.714.271,62	1.985.024.368,68
105	DÖVİZ HESABI	0,00	550.901,59	113.930,47	320	BÜTÇE EMANETLERİ HESABI	0,00	832.714.271,62	1.985.024.368,68
109	BANKA KREDİ KARTLARINDAN ALACAKLAR HESABI	0,00	7.434.560,91	8.840.570,07	33	EMANET YABANCI KAYNAKLAR	0,00	79.676.792,74	188.869.322,09
12	FAALİYET ALACAKLARI	0,00	332.914.953,03	1.565.409.753,50	330	ALINAN DEPOZİTO VE TEMİNATLAR HESABI	0,00	6.212.374,80	9.853.378,92
120	GELİRLERDEN ALACAKLAR HESABI	0,00	329.204.195,17	1.559.158.633,50	333	EMANETLER HESABI	0,00	73.464.417,94	179.015.943,17
121	GELİRLERDEN TAKİPLİ ALACAKLAR HESABI	0,00	3.710.757,86	6.251.120,00	34	ALINAN AVANSLAR	0,00	13.146.258,79	11.004.925,94
13	KURUM ALACAKLARI	0,00	442.225.198,44	709.871.536,28	340	ALINAN SPARİŞ AVANSLARI HESABI	0,00	13.146.258,79	11.004.925,94
132	KURUMCA VERİLEN BORÇLARDAN ALACAKLAR HESABI	0,00	89.931.436,27	308.204.042,54	36	ÖDENECEK DİĞER YÜKÜMLÜLÜKLER	0,00	195.749.843,11	276.834.948,94
135	TEK HAZİNE KURUMLAR HESABINDAN ALACAKLAR HESABI	0,00	352.293.762,17	401.667.493,74	360	ÖDENECEK VERGİ VE FONLAR HESABI	0,00	96.127.388,69	108.389.336,41
14	DİĞER ALACAKLAR	0,00	5.607.242,26	7.910.397,78	361	ÖDENECEK SOSYAL GÜVENLİK KESİNTİLERİ HESABI	0,00	32.606.818,26	72.304.883,00
140	KİŞİLERDEN ALACAKLAR HESABI	0,00	5.607.242,26	7.910.397,78	362	FONLAR VEYA DİĞER KAMU İDARELERİ ADINA YAPILAN TAHSİLAT HESABI	0,00	387.176,99	605.203,49
15	STOKLAR	0,00	443.698.453,09	632.891.909,12	363	KAMU İDARELERİ PAYLARI HESABI	0,00	66.628.459,17	95.535.526,04
150	İLK MADDE VE MALZEME HESABI	0,00	443.698.453,09	632.888.989,68	37	BORÇ VE GİDER KARŞILIKLARI	0,00	24.730.936,79	113.423.814,57
157	DİĞER STOKLAR HESABI	0,00	0,00	2.919,44	372	KIDEM TAZMİNATI KARŞILIĞI HESABI	0,00	24.730.936,79	113.423.814,57
16	ÖN ÖDEMELER	0,00	161.604.872,11	221.843.152,39	38	GELECEK AYLARA AİT GELİRLER VE GİDER TAHAKKUKLARI	0,00	160.642,00	0,00
162	BÜTÇE DIŞI AVANS VE KREDİLER HESABI	0,00	161.604.872,11	214.274.242,31	380	GELECEK AYLARA AİT GELİRLER HESABI	0,00	160.642,00	0,00
164	AKREDİTİFLER HESABI	0,00	0,00	7.568.910,08	39	DİĞER KISA VADELİ YABANCI KAYNAKLAR	0,00	771.920,16	1.555.184,66
18	GELECEK AYLARA AİT GİDERLER VE GELİR TAHAKKUKLARI	0,00	10.694.683,38	12.696.107,87	397	SAYIM FAZLALARI HESABI	0,00	771.920,16	1.555.184,66
180	GELECEK AYLARA AİT GİDERLER HESABI	0,00	7.296.639,76	9.471.097,31	4	UZUN VADELİ YABANCI KAYNAKLAR	0,00	769.089.267,39	740.645.227,87
181	GELİR TAHAKKUKLARI HESABI	0,00	3.398.043,62	3.225.010,56	40	UZUN VADELİ İÇ MALİ BORÇLAR	0,00	700.000,00	270.000,00
19	DİĞER DÖNEN VARLIKLAR	0,00	7.283,00	11.039,09	403	KAMU İDARELERİNE MALİ BORÇLAR HESABI	0,00	700.000,00	270.000,00
197	SAYIM NOKSANLARI HESABI	0,00	7.283,00	11.039,09	43	DİĞER BORÇLAR	0,00	5.219.742,69	1.821.640,45
2	DURAN VARLIKLAR	0,00	125.298.491.355,28	170.201.971.206,13	430	ALINAN DEPOZİTO VE TEMİNATLAR HESABI	0,00	5.219.742,69	1.821.640,45
22	FAALİYET ALACAKLARI	0,00	75.604.204,10	123.206.226,27	47	BORÇ VE GİDER KARŞILIKLARI	0,00	763.169.524,70	738.450.387,42
220	GELİRLERDEN ALACAKLAR HESABI	0,00	74.676.491,72	122.278.513,89	472	KIDEM TAZMİNATI KARŞILIĞI HESABI	0,00	763.169.524,70	738.450.387,42
226	VERİLEN DEPOZİTO VE TEMİNATLAR HESABI	0,00	927.712,38	927.712,38	48	GELECEK YILLARA AİT GELİRLER VE GİDER TAHAKKUKLARI	0,00	0,00	103.200,00
23	KURUM ALACAKLARI	0,00	700.000,00	270.000,00	480	GELECEK YILLARA AİT GELİRLER HESABI	0,00	0,00	103.200,00
232	KURUMCA VERİLEN BORÇLARDAN ALACAKLAR HESABI	0,00	700.000,00	270.000,00					

## KONSOLİDE BİLANÇO

Kamu İdaresi Kodu 415

Yıl:2025

Kamu İdaresi Adı Bursa Uludağ Üniversitesi (Konsolide)

AKTİF HESAPLAR				PASİF HESAPLAR			
	2023 YILI	2024 YILI	2025 YILI		2023 YILI	2024 YILI	2025 YILI
24 MALİ DURAN VARLIKLAR	0,00	850.161.338,40	1.098.144.070,18	5 ÖZ KAYNAKLAR	0,00	124.776.035.989,51	169.871.950.329,23
241 MAL VE HİZMET ÜRETEN KURULUŞLARA YATIRILAN SERMAYELER HESABI	0,00	850.161.338,40	1.098.144.070,18	50 NET DEĞER	0,00	11.154.059.645,05	20.438.038.426,38
25 MADDİ DURAN VARLIKLAR	0,00	124.372.025.812,78	168.974.322.559,28	500 NET DEĞER HESABI	0,00	11.154.059.645,05	20.438.038.426,38
250 ARAZI VE ARSALAR HESABI	0,00	118.742.493.265,29	154.031.310.510,90	57 GEÇMİŞ YILLAR OLUMLU FAALİYET SONUÇLARI	0,00	93.008.001.688,02	125.613.115.755,09
251 YERALTI VE YERÜSTÜ DÜZENLERİ HESABI	0,00	875.648.923,27	8.397.850.304,93	570 GEÇMİŞ YILLAR OLUMLU FAALİYET SONUÇLARI HESABI	0,00	93.008.001.688,02	125.613.115.755,09
252 BİNALAR HESABI	0,00	3.738.782.809,63	5.862.701.446,94	58 GEÇMİŞ YILLAR OLUMSUZ FAALİYET SONUÇLARI	0,00	-6.713.377.400,80	-11.777.175.646,31
253 TESİS, MAKİNE VE CİHAZLAR HESABI	0,00	758.578.023,46	1.163.453.118,86	580 GEÇMİŞ YILLAR OLUMSUZ FAALİYET SONUÇLARI HESABI (-)	0,00	-6.713.377.400,80	-11.777.175.646,31
254 TAŞITLAR HESABI	0,00	25.216.823,12	34.099.133,66	59 DÖNEM FAALİYET SONUÇLARI	0,00	27.327.352.057,24	35.597.971.794,07
255 DEMİRBAŞLAR HESABI	0,00	302.095.289,62	446.428.036,76	590 DÖNEM OLUMLU FAALİYET SONUCU HESABI	0,00	33.486.968.145,27	43.102.934.293,10
257 BİRDÖMİŞ AMORTİSMANLAR VE DEĞER DÜŞÜKLÜĞÜ KARŞILIĞI HESABI (-)	0,00	-1.493.243.210,27	-3.724.804.435,01	591 DÖNEM OLUMSUZ FAALİYET SONUCU HESABI (-)	0,00	-6.159.616.088,03	-7.504.962.499,03
258 YAPILMAKTA OLAN YATIRIMLAR HESABI	0,00	1.422.453.888,66	2.763.284.442,24				
26 MADDİ OLMAYAN DURAN VARLIKLAR	0,00	0,00	6.028.350,40				
260 HAKLAR HESABI	0,00	73.209.322,76	124.374.850,65				
268 BİRDÖMİŞ AMORTİSMANLAR VE DEĞER DÜŞÜKLÜĞÜ KARŞILIĞI HESABI (-)	0,00	-73.209.322,76	-118.346.500,25				
29 DİĞER DURAN VARLIKLAR	0,00	0,00	0,00				
294 ELDEN ÇIKARILACAK STOKLAR VE MADDİ DURAN VARLIKLAR HESABI	0,00	3.403.539,16	11.423.526,47				
299 BİRDÖMİŞ AMORTİSMANLAR HESABI (-)	0,00	-3.403.539,16	-11.423.526,47				
<b>AKTİF TOPLAMI</b>	<b>0,00</b>	<b>126.781.486.457,38</b>	<b>173.497.512.164,52</b>	<b>PASİF TOPLAMI</b>	<b>0,00</b>	<b>126.781.486.457,38</b>	<b>173.497.512.164,52</b>

Bilanço Dipnotları :	2023 YILI	2024 YILI	2025 YILI
910 ALINAN TEMİNAT MEKTUPLARI HESABI	0,00	263.113.943,93	387.161.473,04
911 ALINAN TEMİNAT MEKTUPLARI EMANETLERİ HESABI	0,00	263.113.943,93	387.161.473,04
914 VERİLEN TEMİNAT MEKTUPLARI HESABI	0,00	30.619.372,81	35.075.902,51
915 VERİLEN TEMİNAT MEKTUPLARI KARŞILIĞI HESABI	0,00	30.619.372,81	35.075.902,51
920 GİDER TAHHÜTLERİ HESABI	0,00	562.234.874,58	494.366.984,00

18/05/2026 13:22:39

\*\* Rapor 18/05/2026 - 11:38:40 tarihli bilgileri içermektedir

Sayfa 2 / 3

## KONSOLİDE BİLANÇO

Kamu İdaresi Kodu 415

Yıl:2025

Kamu İdaresi Adı Bursa Uludağ Üniversitesi (Konsolide)

Bilanço Dipnotları :	2023 YILI	2024 YILI	2025 YILI
921 GİDER TAAHHÜTLERİ KARŞILIĞI HESABI	0,00	562.234.874,58	494.366.984,00
948 BAŞKA BİRİMLER ADINA İZLENEN ALACAKLAR HESABI	0,00	4.060.992,25	23.095.295,32
949 BAŞKA BİRİMLER ADINA İZLENEN ALACAK EMANETLERİ HESABI	0,00	4.060.992,25	23.095.295,32
962 KAMUYA OLAN ERTELENMİŞ VEYA TAKSİTLENDİRİLMİŞ BORÇLAR HESABI	0,00	166.849.992,38	182.857.636,90
963 KIDEM TAZMİNATI KARŞILIĞI HESABI	0,00	166.849.992,38	182.857.636,90
990 KİRAYA VERİLEN, İRTİFAK HAKKI TESİS EDİLEN MADDİ DURAN VARLIKLARIN KAYITLI DEĞERLERİ HESABI	0,00	97,00	179,63
993 MADDİ DURAN VARLIKLARIN KİRA VE İRTİFAK HAKKI GELİRLERİ HESABI	0,00	99.023.362,45	154.940.949,88
998 DİĞER NAZİM HESAPLAR HESABI	0,00	5.364.746,07	6.521.810,87
999 DİĞER NAZİM HESAPLAR KARŞILIĞI HESABI	0,00	104.388.105,52	161.462.940,38

### Dipnot:

Bu tablo; kontrol eden Bursa Uludağ Üniversitesi ile kontrol edilen Bursa Uludağ Üniversitesi Döner Sermaye verilerini içermektedir.

Bu tablo; kontrol eden kamu idaresinin mali tablosunda yer alan kontrol ettiği kurum ve kuruluşlara yatırdığı sermaye tutarları ile bu idarelerin birbirleriyle olan borç, alacak, gelir ve gider işlemleri elimine edilerek oluşturulmuştur.

## FAALİYET SONUÇLARI TABLOSU

Kamu İdaresi Kodu 415

Mali Yıl:2025

Kamu İdaresi Adı Bursa Uludağ Üniversitesi (Konsolide)

Hesap Kodu	Yardımcı Hesap				GİDERİN TÜRÜ	2023 YILI	2024 YILI	2025 YILI	Hesap Kodu	Yardımcı Hesap				GELİRİN TÜRÜ	2023 YILI	2024 YILI	2025 YILI
	Kod1	Kod2	Kod3	Kod4						Kod1	Kod2	Kod3	Kod4				
630	00	00	00	00	GİDERLER HESABI	0,00	10.485.333.558,32	15.337.070.496,31	600	00	00	00	00	GELİRLER HESABI	0,00	10.345.688.790,85	14.750.312.225,84
630	01	00	00	00	PERSONEL GİDERLERİ	0,00	5.692.594.143,41	6.647.313.202,71	600	03	00	00	00	Teğebbüs ve Mülkiyet Gelirleri	0,00	2.565.658.592,65	3.469.486.296,38
630	01	01	00	00	MEMURLAR	0,00	3.548.628.216,83	4.547.298.278,74	600	03	01	00	00	Mal ve Hizmet Satış Gelirleri	0,00	2.506.449.428,67	3.352.475.538,28
630	01	01	10	00	Temel Maaşlar	0,00	884.931.730,31	1.134.516.142,76	600	03	01	01	00	Mal Satış Gelirleri	0,00	1.751.397,26	749.907,59
630	01	01	10	01	Temel Maaşlar	0,00	216.425.210,43	280.617.204,38	600	03	01	01	01	Sartname, Basılı Evrak, Form Satış Gelirleri	0,00	75.600,00	223.999,98
630	01	01	10	02	Taban Aylığı	0,00	668.506.519,88	853.898.938,38	600	03	01	01	02	Kitap, Yayın vb. Satış Gelirleri	0,00	68.222,75	0,00
630	01	01	20	00	Zamir ve Tazminatlar	0,00	1.722.734.483,13	2.207.015.919,22	600	03	01	01	99	Diğer Mal Satış Gelirleri	0,00	1.607.574,51	525.907,61
630	01	01	20	01	Zamir ve Tazminatlar	0,00	1.722.734.483,13	2.207.015.919,22	600	03	01	02	00	Hizmet Gelirleri	0,00	2.504.698.031,41	3.351.725.630,69
630	01	01	30	00	Ödenekler	0,00	450.718.101,29	585.452.946,35	600	03	01	02	02	Muayene, denetim ve kontrol ücretleri	0,00	2.632.611,47	3.765.773,25
630	01	01	30	01	Ödenekler	0,00	450.718.101,29	585.452.946,35	600	03	01	02	03	Avukatlık Vekalet Ücreti Gelirleri	0,00	56.978,69	20.724,69
630	01	01	40	00	Sosyal Haklar	0,00	24.541.747,74	31.699.990,75	600	03	01	02	04	Kurs, Toplantı, Seminer, Eğitim vb. Faaliyet Gelirleri	0,00	82.318.505,39	158.780.105,97
630	01	01	40	01	Sosyal Haklar	0,00	24.541.747,74	31.699.990,75	600	03	01	02	29	Örgün ve Yaygın Öğretimden Elde Edilen Gelirler	0,00	69.242.121,09	99.698.037,97
630	01	01	50	00	Ek Çalışma Karşılıkları	0,00	195.612.910,72	242.848.279,43	600	03	01	02	31	İkinci Öğretimden Elde Edilen Gelirler	0,00	30.671.528,76	32.880.138,64
630	01	01	50	01	Ek Çalışma Karşılıkları	0,00	6.968.206,62	8.988.354,55	600	03	01	02	32	Yaz Okulu Gelirleri	0,00	7.482.976,96	8.383.044,42
630	01	01	50	02	İş Sağlığı ve Güvenliği Hizmetleri Görevlendirme Ücretleri	0,00	307.647,52	410.693,18	600	03	01	02	33	Tezsis Yüksek Lisans Gelirleri	0,00	7.614.446,00	5.558.043,60
630	01	01	50	03	Ek Ders Ücretleri	0,00	188.337.056,58	233.449.231,70	600	03	01	02	34	Tezlis Yüksek Lisans Gelirleri	0,00	4.702.794,19	6.997.888,90
630	01	01	60	00	Ödül ve İkramiyeler	0,00	2.240.849,00	3.479.850,51	600	03	01	02	35	Doktora Gelirleri	0,00	1.881.680,52	2.624.840,11
630	01	01	60	01	Ödül ve İkramiyeler	0,00	2.240.849,00	3.479.850,51	600	03	01	02	36	Sosyal Tesis İşletme Gelirleri	0,00	5.515.781,50	7.842.840,00
630	01	01	90	00	Diğer Giderler	0,00	267.848.394,64	342.285.149,72	600	03	01	02	38	Yurt Yatak Ücreti Gelirleri	0,00	3.282.638,00	4.407.126,54
630	01	01	90	01	Diğer Giderler	0,00	267.848.394,64	342.285.149,72	600	03	01	02	69	Yükseköğretim Kurumları Öğrenci Yemek Hizmeti Gelirleri	0,00	12.903.787,74	16.815.583,43
630	01	02	00	00	SÖZLEŞMELİ PERSONEL	0,00	209.002.464,90	330.780.583,08	600	03	01	02	98	667 S. KHK Kapsamında Tahsil Edilen Eğitim-Öğretim Ücretleri	0,00	149.838,91	44.210,51
630	01	02	10	00	Ücretler	0,00	112.526.138,91	178.248.667,52	600	03	01	02	99	Diğer hizmet gelirleri	0,00	2.276.242.342,19	3.003.907.272,66
630	01	02	10	01	657 S.K. 4/B Sözleşmeli Personel Ücretleri	0,00	84.299.619,66	135.609.942,90	600	03	02	00	00		0,00	602.314,28	26.928,43
630	01	02	10	02	Kadro Karşılığı Sözleşmeli Personel Ücretleri	0,00	1.361.638,36	1.782.775,70	600	03	02	01	00		0,00	602.314,28	26.928,43
630	01	02	10	03	Akademik Sözleşmeli Personelin Ücretleri	0,00	8.773.586,40	14.321.314,44	600	03	02	01	99		0,00	602.314,28	26.928,43
630	01	02	10	04	Yabancı Uyruklu Sözleşmeli Personelin Ücretleri	0,00	17.718.928,34	26.046.623,14	600	03	06	00	00	Kira Gelirleri	0,00	58.386.707,93	116.948.282,61
630	01	02	10	90	Diğer Sözleşmeli Personel Ücretleri	0,00	372.366,15	488.011,34	600	03	06	01	00	Tapınmaz Kiralan	0,00	52.363.441,93	116.288.661,61
630	01	02	20	00	Zamir ve Tazminatlar	0,00	85.053.084,58	138.336.705,74	600	03	06	01	01	Lojman Kira Gelirleri	0,00	819,23	1.240,77
630	01	02	20	01	657 S.K. 4/B Sözleşmeli Personel Zam ve Tazminatları	0,00	84.005.549,42	136.942.370,96	600	03	06	01	02	Ecrimisil Gelirleri	0,00	0,00	809.187,92

18/05/2026 13:35:38

\*\* Rapor 18/05/2026 11:42:18 tarihli bilgileri içermektedir

Sayfa 1 / 12

## FAALİYET SONUÇLARI TABLOSU

Kamu İdaresi Kodu 415

Mali Yıl:2025

Kamu İdaresi Adı Bursa Uludağ Üniversitesi (Konsolide)

Hesap Kodu	Yardımcı Hesap				GİDERİN TÜRÜ	2023 YILI	2024 YILI	2025 YILI
	Kod1	Kod2	Kod3	Kod4				
630	01	02	20	02	Kadro Karşılığı Sözleşmeli Personel Zam ve Tazminatları	0,00	905.992,69	1.186.205,54
630	01	02	20	03	Akademik Sözleşmeli Personelin Zam ve Tazminatları	0,00	141.542,47	208.129,24
630	01	02	30	00	Ödenekler	0,00	1.415.712,37	3.188.504,02
630	01	02	30	01	657 S.K. 4/B Sözleşmeli Personel Ödenekleri	0,00	1.079.511,09	2.756.843,42
630	01	02	30	02	Kadro Karşılığı Sözleşmeli Personel Ödenekleri	0,00	4.969,00	9.252,01
630	01	02	30	03	Akademik Sözleşmeli Personelin Ödenekleri	0,00	162.064,28	421.581,25
630	01	02	30	04	Yabancı Uyruklu Sözleşmeli Personelin Ödenekleri	0,00	169.168,00	827,34
630	01	02	40	00	Sosyal Haklar	0,00	990.772,49	1.643.038,08
630	01	02	40	01	657 S.K. 4/B Sözleşmeli Personel Sosyal Hakları	0,00	591.142,84	1.168.963,74
630	01	02	40	02	Kadro Karşılığı Sözleşmeli Personel Sosyal Hakları	0,00	53.614,20	75.848,16
630	01	02	40	03	Akademik Sözleşmeli Personelin Sosyal Hakları	0,00	15.550,35	28.425,63
630	01	02	40	04	Yabancı Uyruklu Sözleşmeli Personelin Sosyal Hakları	0,00	330.465,10	369.800,55
630	01	02	60	00	Ödül ve İkramiyeler	0,00	0,00	16.184,00
630	01	02	60	02	Kadro Karşılığı Sözleşmeli Personelin Ödül ve İkramiyeleri	0,00	0,00	16.184,00
630	01	02	90	00	Diğer Giderler	0,00	9.016.756,55	9.347.483,72
630	01	02	90	01	657 S.K. 4/B Sözleşmeli Personelin Diğer Giderleri	0,00	30.885,78	0,00
630	01	02	90	03	Akademik Sözleşmeli Personelin Diğer Giderleri	0,00	1.875,00	0,00
630	01	02	90	90	Diğer Sözleşmeli Personelin Diğer Giderleri	0,00	8.983.995,77	9.347.483,72
630	01	03	00	00	İŞÇİLER	0,00	1.852.555.118,04	1.655.396.862,93
630	01	03	10	00	Ücretler	0,00	306.443.448,91	419.797.042,84
630	01	03	10	01	Sürekli İşçilerin Ücretleri	0,00	78.281,15	0,00
630	01	03	10	03	375 S. KHK'nın Geçici 23 Üçüncü Md. Kapsamında Sürekli İşçi Kadrolarına Geçirilen İşçilerin Ücretleri	0,00	306.365.167,76	419.797.042,84
630	01	03	20	00	İhbar ve Kıdem Tazminatları	0,00	35.370.413,39	98.339.723,07
630	01	03	20	01	Sürekli İşçilerin İhbar ve Kıdem Tazminatları	0,00	2.118.766,49	0,00
630	01	03	20	03	375 S. KHK'nın Geçici 23 Üçüncü Md. Kapsamında Sürekli İşçi Kadrolarına Geçirilen İşçilerin İhbar ve Kıdem Tazminatları	0,00	33.251.646,90	98.339.723,07
630	01	03	30	00	Sosyal Haklar	0,00	68.132.628,39	197.702.726,71

Hesap Kodu	Yardımcı Hesap				GELİRİN TÜRÜ	2023 YILI	2024 YILI	2025 YILI
	Kod1	Kod2	Kod3	Kod4				
600	03	06	01	04	Spor Tesisi Kira Gelirleri	0,00	644.370,00	6.140.637,02
600	03	06	01	05	Kültür Amaçlı Tesis Kira Gelirleri	0,00	524.500,00	681.600,00
600	03	06	01	99	Diğer Taşınmaz Kira Gelirleri	0,00	51.193.752,70	108.655.995,90
600	03	06	03	00	Ön İzin, İrtifak Hakkı ve Kullanma İzni Gelirleri	0,00	6.023.266,00	659.621,00
600	03	06	03	02	İrtifak Hakkı Gelirleri	0,00	6.023.266,00	659.621,00
600	03	09	00	00	Diğer Teğebbüs ve Mülkiyet Gelirleri	0,00	220.141,77	35.547,06
600	03	09	09	00	Diğer Gelirler	0,00	220.141,77	35.547,06
600	03	09	09	07	6769 Sayılı Kanun Kapsamında Elde Edilen Sınal Mülkiyet Hakkı Gelirleri	0,00	220.141,77	35.547,06
600	04	00	00	00	Alınan Bağış ve Yardımlar ile Özel Gelirler	0,00	6.530.253.388,75	9.200.885.492,93
600	04	01	00	00	Yurt Dışından Alınan Bağış ve Yardımlar	0,00	29.902.720,83	171.093.872,16
600	04	01	01	00	Carl	0,00	29.902.720,83	171.093.872,16
600	04	01	01	01	AB den Alınan Bağış ve Yardımlar	0,00	29.902.720,83	171.093.872,16
600	04	02	00	00	Merkezi Yönetim Bütçesine Dahil İdarelerden Alınan Bağış ve Yardımlar	0,00	6.247.738.439,13	8.744.754.805,78
600	04	02	01	00	Carl	0,00	5.591.739.439,13	7.487.158.805,78
600	04	02	01	01	Hazine yardımı	0,00	5.591.542.100,00	7.455.419.000,00
600	04	02	01	99	Carl nitelikli diğer işler için genel bütçeden alınan	0,00	197.339,13	31.739.805,78
600	04	02	02	00	Sermaye	0,00	655.999.000,00	1.257.596.000,00
600	04	02	02	01	Hazine yardımı	0,00	655.999.000,00	1.257.596.000,00
600	04	04	00	00	Kurumlardan ve Kişilerden Alınan Yardım ve Bağışlar	0,00	46.903.170,03	62.214.568,78
600	04	04	01	00	Carl	0,00	46.903.170,03	62.214.568,78
600	04	04	01	01	Kurumlardan alınan Bağış ve Yardımlar	0,00	45.168.815,14	59.769.329,14
600	04	04	01	02	Kişilerden alınan Bağış ve Yardımlar	0,00	1.734.354,89	2.426.340,64
600	04	04	01	03	Kurumlardan Alınan Şartlı Bağış ve Yardımlar	0,00	0,00	18.899,00
600	04	05	00	00	Proje Yardımları	0,00	205.709.058,76	222.822.246,21
600	04	05	01	00	Carl	0,00	155.012.603,17	127.841.418,03
600	04	05	01	01	Genel Bütçeli İdarelerden Alınan Proje Yardımları	0,00	150.854.245,17	124.264.083,03
600	04	05	01	11	YÖK Yurtdışı Destekleri	0,00	0,00	107.500,00
600	04	05	01	12	YÖK Yabancı Uyruklu Öğrenci Programı Destekleri	0,00	139.158,00	679.335,00
600	04	05	01	13	YÖK Burs Destekleri	0,00	3.809.200,00	2.640.000,00

18/05/2026 13:35:38

\*\* Rapor 18/05/2026 11:42:16 tarihli bilgileri içermektedir

Sayfa 2 / 12

## FAALİYET SONUÇLARI TABLOSU

Kamu İdaresi Kodu 415

Mali Yıl:2025

Kamu İdaresi Adı Bursa Uludağ Üniversitesi (Konsolide)

Hesap Kodu	Yardımcı Hesap				GİDERİN TÜRÜ	2023 YILI	2024 YILI	2025 YILI	Hesap Kodu	Yardımcı Hesap				GELİRİN TÜRÜ	2023 YILI	2024 YILI	2025 YILI
	Kod1	Kod2	Kod3	Kod4						Kod1	Kod2	Kod3	Kod4				
630	01	03	30	01	Sürekli İşçilerin Sosyal Hakları	0,00	17.395,82	0,00	600	04	05	01	14	YÖK Yurtdışı Araştırma Destekleri	0,00	210.000,00	150.500,00
630	01	03	30	03	375 S. KHK'nın Geçici 23 İncü Md. Kapsamında Sürekli İşçi Kadrolarına Geçirilen İşçilerin Sosyal Hakları	0,00	68.115.232,57	197.702.726,71	600	04	05	02	00	Sermaye	0,00	50.696.455,59	94.980.828,18
630	01	03	40	00	Fazla Mesaller	0,00	3.048.841,62	4.533.387,48	600	04	05	02	02	Özel Bütçeli İdarelerden Alınan Proje Yardımları	0,00	50.696.455,59	94.980.828,18
630	01	03	40	03	375 S. KHK'nın Geçici 23 İncü Md. Kapsamında Sürekli İşçi Kadrolarına Geçirilen İşçilerin Fazla Mesalleri	0,00	3.048.841,62	4.533.387,48	600	05	00	00	00	Diğer Gelirler	0,00	1.221.704.994,36	1.990.472.790,62
630	01	03	50	00	Ödül ve İkramiyeler	0,00	96.553.700,82	133.253.901,86	600	05	01	00	00	Faiz Gelirleri	0,00	41.204.101,48	16.776.037,59
630	01	03	50	03	375 S. KHK'nın Geçici 23 İncü Md. Kapsamında Sürekli İşçi Kadrolarına Geçirilen İşçilerin Ödülü ve İkramiyeleri	0,00	96.553.700,82	133.253.901,86	600	05	01	09	00	Diğer Faizler	0,00	41.204.101,48	16.776.037,59
630	01	03	90	00	Diğer Ödemeler	0,00	1.343.006.084,91	801.770.080,97	600	05	01	09	01	Kişilerden Alacaklar Faizleri	0,00	703.425,90	3.106.152,40
630	01	03	90	01	Sürekli İşçilerin Diğer Ödemeleri	0,00	1.342.814.934,91	801.723.975,47	600	05	01	09	03	Mevduat Faizleri	0,00	38.779.595,30	12.363.546,13
630	01	03	90	02	Geçici İşçilerin Diğer Ödemeleri	0,00	191.150,00	46.105,50	600	05	01	09	99	Diğer Faizler	0,00	1.721.080,28	1.306.339,06
630	01	04	00	00	Geçici Süreli Çalışanlar	0,00	8.131.246,88	10.879.875,00	600	05	02	00	00	Kişi ve Kurumlardan Alınan Paylar	0,00	131.870.276,52	184.765.365,19
630	01	04	10	00	Ücretler	0,00	8.131.246,88	10.879.875,00	600	05	02	06	00	Özel Bütçeli İdarelere Akt Paylar	0,00	131.870.276,52	184.765.365,19
630	01	04	10	04	Kısmi Zamanlı Çalışan Öğrencilerin Ücretleri	0,00	6.774.832,64	8.942.908,63	600	05	02	06	16	Araştırma Projeleri Gelirleri Payı	0,00	131.870.276,52	184.765.365,19
630	01	04	10	05	Ders Ücreti Karşılığında Görevlendirilenlerin Ücretleri	0,00	1.303.216,71	1.710.355,15	600	05	03	00	00	Para Cezaları	0,00	790.397,65	4.501.911,05
630	01	04	10	90	Diğer Geçici Süreli Çalışanlara Yapılacak Ödemeler	0,00	53.197,53	226.611,22	600	05	03	02	00	İdari Para Cezaları	0,00	790.397,65	3.801.453,12
630	01	05	00	00	Diğer Personel	0,00	74.277.096,76	102.957.602,96	600	05	03	02	99	Diğer İdari Para Cezaları	0,00	790.397,65	3.801.453,12
630	01	05	10	00	Ücret ve Diğer Ödemeler	0,00	74.277.096,76	102.957.602,96	600	05	03	09	00	Diğer Para Cezaları	0,00	0,00	700.457,93
630	01	05	10	04	Öğrenci Hargılarından	0,00	65.998.890,88	92.893.520,73	600	05	03	09	99	Yukarıda Tanımlanmayan Diğer Para Cezaları	0,00	0,00	700.457,93
630	01	05	10	90	Diğer Personale Yapılan Diğer Ödemeler	0,00	8.278.205,88	10.064.082,23	600	05	09	00	00	Diğer Çeşitli Gelirler	0,00	1.047.840.218,71	1.784.429.476,79
630	02	00	00	00	Sosyal Güvenlik Kurumlarına Devlet Primi Giderleri	0,00	658.815.161,62	964.843.589,91	600	05	09	01	00	Diğer Çeşitli Gelirler	0,00	1.047.840.218,71	1.784.429.476,79
630	02	01	00	00	Memurlar	0,00	399.416.459,57	515.068.336,96	600	05	09	01	01	İnat Kaydedilecek Nakdi Teminatlar	0,00	91.841,64	153.000,00
630	02	01	10	00	Sosyal Güvenlik Kurumuna	0,00	399.416.459,57	515.068.336,96	600	05	09	01	06	Kişilerden Alacaklar	0,00	13.498.643,43	10.681.838,92
630	02	01	10	01	Sosyal Güvenlik Primi Ödemeleri	0,00	256.631.904,71	332.410.126,07	600	05	09	01	19	Öğrenci Katkı Payı Tevafı Gelirleri	0,00	45.069.309,00	79.646.081,00
630	02	01	10	02	Sağlık Primi Ödemeleri	0,00	142.784.554,86	182.658.210,89	600	05	09	01	99	Yukarıda Tanımlanmayan Diğer Çeşitli Gelirler	0,00	989.180.424,64	1.693.948.556,87
630	02	02	00	00	Sözleşmeli Personel	0,00	25.911.309,95	40.056.900,34	600	06	00	00	00		0,00	51.112,54	0,00
630	02	02	10	00	Sosyal Güvenlik Kurumuna	0,00	25.898.353,43	40.045.920,06	600	06	02	00	00		0,00	51.112,54	0,00
630	02	02	10	01	Sosyal Güvenlik Primi Ödemeleri	0,00	16.519.223,55	25.465.280,58	600	06	02	01	00		0,00	51.112,54	0,00
630	02	02	10	02	Sağlık Primi Ödemeleri	0,00	9.379.129,88	14.580.639,48	600	06	02	01	01		0,00	51.112,54	0,00
									600	11	00	00	00	Değer ve Miktar Değişimleri Gelirleri	0,00	23.798.039,39	32.246.195,34
									600	11	01	00	00	Döviz Mevcudunun Değerlemesinden Oluşan Olumsuz Kur Farkları	0,00	23.492.087,32	31.072.350,16

18/05/2026 13:35:38

\*\* Rapor 18/05/2026 11:42:16 tarihli bilgileri içermektedir

Sayfa 3 / 12

## FAALİYET SONUÇLARI TABLOSU

Kamu İdaresi Kodu 415

Mali Yıl:2025

Kamu İdaresi Adı Bursa Uludağ Üniversitesi (Konsolide)

Hesap Kodu	Yardımcı Hesap				GİDERİN TÜRÜ	2023 YILI	2024 YILI	2025 YILI
	Kod1	Kod2	Kod3	Kod4				
630	02	02	40	00	İşsizlik Sigortası Fonuna	0,00	12.956,52	10.980,28
630	02	02	40	01	İşsizlik Sigortası Fonuna	0,00	12.956,52	10.980,28
630	02	03	00	00	İşçiler	0,00	228.340.326,43	402.769.646,65
630	02	03	10	00	Sosyal Güvenlik Kurumuna	0,00	219.300.255,73	386.976.727,83
630	02	03	10	01	Sosyal Güvenlik Primi Ödemeleri	0,00	185.399.990,57	326.481.904,84
630	02	03	10	02	Sağlık Primi Ödemeleri	0,00	33.900.265,16	60.494.822,99
630	02	03	40	00	İşsizlik Sigortası Fonuna	0,00	9.040.070,70	15.792.918,82
630	02	03	40	01	İşsizlik Sigortası Fonuna	0,00	9.040.070,70	15.792.918,82
630	02	04	00	00	Geçici Süreli Çalışanlar	0,00	2.780.389,15	4.446.560,76
630	02	04	10	00	Sosyal Güvenlik Kurumuna	0,00	2.780.389,15	4.442.307,16
630	02	04	10	01	Sosyal Güvenlik Primi Ödemeleri	0,00	1.930.781,36	3.250.981,00
630	02	04	10	02	Sağlık Primi Ödemeleri	0,00	849.607,79	1.191.326,16
630	02	04	40	00	İşsizlik Sigortası Fonuna	0,00	0,00	4.253,60
630	02	04	40	01	İşsizlik Sigortası Fonuna	0,00	0,00	4.253,60
630	02	05	00	00	Diğer Personel	0,00	2.325.486,48	2.501.884,51
630	02	05	10	00	Sosyal Güvenlik Kurumuna	0,00	2.325.486,48	2.501.884,51
630	02	05	10	01	Sosyal Güvenlik Primi Ödemeleri	0,00	1.371.558,91	1.709.958,50
630	02	05	10	02	Sağlık Primi Ödemeleri	0,00	953.927,57	791.926,01
630	02	99	00	00	Sosyal Güvenlik Primi Ödemeleri Gecikme Cezası ve Zamları	0,00	41.190,04	260,69
630	03	00	00	00	Mal ve Hizmet Alım Giderleri	0,00	2.289.931.018,35	3.424.416.904,84
630	03	01	00	00	Üretim Yönelik Mal ve Malzeme Alımları	0,00	8.792.750,91	5.287.206,62
630	03	01	90	00	Diğer Üretim Mal ve Malzemesi Alımları	0,00	8.792.750,91	5.287.206,62
630	03	01	90	90	Diğer Üretim Mal ve Malzemesi Alımları	0,00	8.792.750,91	5.287.206,62
630	03	02	00	00	Tüketime Yönelik Mal ve Malzeme Alımları	0,00	1.392.929.981,84	2.015.677.619,34
630	03	02	10	00	Kırtasiye, Yayın, Basılı ve Büro Malzemesi Alımları	0,00	1.287.372,57	1.763.793,53
630	03	02	10	01	Kırtasiye Alımları	0,00	175.123,80	222.172,32
630	03	02	10	02	Büro Malzemesi Alımları	0,00	5.364,00	55.819,87
630	03	02	10	05	Basılı ve Cilt Giderleri	0,00	1.106.884,77	1.485.801,34
630	03	02	20	00	Su ve Temizlik Malzemesi Alımları	0,00	17.524.268,70	22.491.875,00

Hesap Kodu	Yardımcı Hesap				GELİRİN TÜRÜ	2023 YILI	2024 YILI	2025 YILI
	Kod1	Kod2	Kod3	Kod4				
600	11	01	01	00	Proje Özel Hesabında Kayıtlı Tutarlardan Kaynaklananlar	0,00	22.531.980,29	31.072.350,16
600	11	01	02	00	Döviz Hesabında Kayıtlı Tutarlardan Kaynaklananlar	0,00	960.107,03	0,00
600	11	02	00	00	Menkul Kaymet ve Varlıkların Değerlemesinden Oluşan Olumlu Farklar	0,00	0,00	294.702,00
600	11	99	00	00	Diğer Değer ve Miktar Değişimleri Gelirleri	0,00	305.952,07	879.143,18
600	25	00	00	00	Kamu İdarelerinden Bedelsiz Olarak Alınan Mali Olmayan Varlıklardan Elde Edilen Gelirler	0,00	4.222.663,16	57.221.450,57
600	25	01	00	00	Genel Bütçe Kapsamındaki Kamu İdarelerinden Bedelsiz Olarak Alınan Mali Olmayan Varlıklardan Elde Edilen Gelirler	0,00	573.031,33	51.618,01
600	25	01	01	00	Bedelsiz Olarak Alınan Stoklar	0,00	555.997,86	0,00
600	25	01	05	00	Bedelsiz Olarak Alınan Testis Makine ve Cihazlar	0,00	17.033,47	10.838,30
600	25	01	07	00	Bedelsiz Olarak Alınan Demirbaşlar	0,00	0,00	40.779,71
600	25	02	00	00	Özel Bütçe Kapsamındaki Kamu İdarelerinden Bedelsiz Olarak Alınan Mali Olmayan Varlıklardan Elde Edilen Gelirler	0,00	32.550,00	665.701,98
600	25	02	05	00	Bedelsiz Olarak Alınan Testis Makine ve Cihazlar	0,00	0,00	288.962,94
600	25	02	07	00	Bedelsiz Olarak Alınan Demirbaşlar	0,00	32.550,00	376.739,04
600	25	06	00	00	Döner Sermayeli İşletmelerden Bedelsiz Olarak Alınan Mali Olmayan Varlıklardan Elde Edilen Gelirler	0,00	3.617.081,83	56.504.130,58
600	25	06	01	00	Stoklar	0,00	0,00	120.413,75
600	25	06	05	00	Testis, Makine ve Cihazlar	0,00	887.128,71	49.809.181,58
600	25	06	07	00	Demirbaşlar	0,00	2.729.953,12	6.574.535,25
<b>GELİRLER TOPLAMI (B)</b>						0,00	10.345.688.790,85	14.750.312.225,84

18/05/2026 13:35:39

\*\* Rapor 18/05/2026 11:42:16 tarihli bilgileri içermektedir

Sayfa 4 / 12

## FAALİYET SONUÇLARI TABLOSU

Kamu İdaresi Kodu 415

Mali Yıl:2025

Kamu İdaresi Adı Bursa Uludağ Üniversitesi (Konsolide)

Hesap Kodu	Yardımcı Hesap				GİDERİN TÜRÜ	2023 YILI	2024 YILI	2025 YILI
	Kod1	Kod2	Kod3	Kod4				
630	03	02	20	01	Su Alımları	0,00	17.524.268,70	22.491.875,00
630	03	02	30	00	Enerji Alımları	0,00	164.384.208,74	215.801.845,52
630	03	02	30	01	Yakacak Alımları	0,00	28.433.304,85	41.270.131,98
630	03	02	30	02	Taşıtlar İçin Yakıt ve Yağ Alımları	0,00	1.844.968,70	1.878.314,61
630	03	02	30	03	Elektrik Alımları	0,00	133.516.736,94	171.529.110,22
630	03	02	30	04	Genel Amaçlı Akaryakıt ve Yağ Alımları	0,00	589.198,25	1.124.288,71
630	03	02	40	00	Yiyecek, İçecek ve Yem Alımları	0,00	79.083.544,82	116.144.495,03
630	03	02	40	01	Yiyecek Alımları	0,00	79.083.544,82	116.144.495,03
630	03	02	60	00	Özel Malzeme Alımları	0,00	66.753,70	139.355,00
630	03	02	60	01	Laboratuvar Malzemesi ile Kimyevi ve Teminlik Malzeme Alımları	0,00	46.890,00	114.024,00
630	03	02	60	04	Canlı Hayvan Alım, Bakım ve Diğer Giderleri	0,00	3.969,70	12.731,00
630	03	02	60	90	Diğer Özel Malzeme Alımları	0,00	15.894,00	12.600,00
630	03	02	70	00	Güvenlik ve Savunmaya Yönelik Mal, Malzeme ve Hizmet Alımları, Yapılan ve Giderleri	0,00	0,00	32.392,80
630	03	02	70	05	Güvenlik ve Savunmaya Yönelik Hizmet Alım Giderleri	0,00	0,00	32.392,80
630	03	02	90	00	Diğer Tüketim Mal ve Malzemesi Alımları	0,00	1.130.583.833,31	1.659.303.862,46
630	03	02	90	01	Bahçe Malzemesi Alımları ile Yapım ve Bakım Giderleri	0,00	0,00	115.272,00
630	03	02	90	90	Diğer Tüketim Mal ve Malzemesi Alımları	0,00	1.130.583.833,31	1.659.188.590,46
630	03	03	00	00	Yolluklar	0,00	30.481.556,60	52.247.812,24
630	03	03	10	00	Geçici Görev Yollukları	0,00	9.728.419,83	17.119.394,85
630	03	03	10	01	Yurtiçi Geçici Görev Yollukları	0,00	4.557.959,86	6.595.793,08
630	03	03	10	03	Yurtdışı Geçici Görev Yollukları	0,00	5.170.459,97	10.523.601,77
630	03	03	20	00	Sürekli Görev Yollukları	0,00	1.175.462,03	3.088.320,94
630	03	03	20	01	Yurtiçi Sürekli Görev Yollukları	0,00	1.170.782,45	3.088.320,94
630	03	03	20	02	Yurtdışı Sürekli Görev Yollukları	0,00	4.679,58	0,00
630	03	03	90	00	Diğer Yolluklar	0,00	19.577.674,74	32.040.096,45
630	03	03	90	01	Profesör Üzman ve Memur Mibadele Giderleri	0,00	3.353.735,57	4.904.601,38
630	03	03	90	02	Öğrenci Mibadele Giderleri	0,00	16.223.939,17	27.135.495,07
630	03	04	00	00	Görev Giderleri	0,00	15.187.014,11	13.357.273,33

Hesap Kodu	Yardımcı Hesap				İNDİRİM, İADE VE İSKONTOLAR HESABI	2023 YILI	2024 YILI	2025 YILI
	Kod1	Kod2	Kod3	Kod4				
610	00	00	00	00	İNDİRİM, İADE VE İSKONTOLAR HESABI	0,00	206.008.915,07	7.286.870,36
610	03	00	00	00	Teşebbüs ve Mülkiyet Gelirleri	0,00	205.331.553,54	6.880.535,18
610	03	01	00	00	Mal ve Hizmet Satış Gelirleri	0,00	205.301.741,34	6.765.694,41
610	03	01	01	00	Mal Satış Gelirleri	0,00	314.418,78	70.766,00
610	03	01	01	99	Diğer Mal Satış Gelirleri	0,00	314.418,78	70.766,00
610	03	01	02	00	Hizmet Gelirleri	0,00	204.987.322,56	6.694.928,41
610	03	01	02	04	Kurs, Toplantı, Seminer, Eğitim vb. Faaliyet Gelirleri	0,00	959.027,86	1.560.844,79
610	03	01	02	29	Örgün ve Yaygın Öğretimden Elde Edilen Gelirler	0,00	686.454,08	1.792.351,06
610	03	01	02	31	Diğer Öğretimden Elde Edilen Gelirler	0,00	507.589,73	596.374,00
610	03	01	02	32	Yaz Okulu Gelirleri	0,00	6.639,70	23.961,32
610	03	01	02	33	Tezlis Yüksek Lisans Gelirleri	0,00	78.977,50	170.190,00
610	03	01	02	34	Tezli Yüksek Lisans Gelirleri	0,00	42.427,80	2.787,50
610	03	01	02	35	Doktora Gelirleri	0,00	14.435,25	1.672,50
610	03	01	02	36	Sosyal Tesis İşletme Gelirleri	0,00	9.900,00	0,00
610	03	01	02	38	Yurt Yatak Ücreti Gelirleri	0,00	13.150,00	19.244,54
610	03	01	02	69	Yükseköğretim Kurumları Öğrenci Yemek Hizmeti Gelirleri	0,00	430,75	1.709,25
610	03	01	02	99	Diğer hizmet gelirleri	0,00	202.668.289,89	2.525.793,45
610	03	02	00	00		0,00	27.492,97	0,00
610	03	02	01	00		0,00	27.492,97	0,00
610	03	02	01	99		0,00	27.492,97	0,00
610	03	06	00	00	Kira Gelirleri	0,00	2.319,23	114.840,77
610	03	06	01	00	Taşınmaz Kiralan	0,00	2.319,23	114.840,77
610	03	06	01	01	Lojman Kira Gelirleri	0,00	819,23	1.240,77
610	03	06	01	04	Spor Tesisi Kira Gelirleri	0,00	0,00	113.600,00
610	03	06	01	05	Kültür Amaçlı Tesis Kira Gelirleri	0,00	1.500,00	0,00
610	04	00	00	00	Alınan Bağış ve Yardımlar ile Özel Gelirler	0,00	294.417,00	162.352,93
610	04	05	00	00	Proje Yardımları	0,00	294.417,00	162.352,93
610	04	05	01	00	Carı	0,00	194.862,00	162.352,93
610	04	05	01	12	YÖK Yabancı Uyruklu Öğrenci Programı Destekleri	0,00	0,00	269,93

18/05/2026 13:35:39

\*\* Rapor 18/05/2026 11:42:16 tarihli bilgileri içermektedir

Sayfa 5 / 12

## FAALİYET SONUÇLARI TABLOSU

Kamu İdaresi Kodu 415

Mali Yıl:2025

Kamu İdaresi Adı Bursa Uludağ Üniversitesi (Konsolide)

Hesap Kodu	Yardımcı Hesap				GİDERİN TÜRÜ	2023 YILI	2024 YILI	2025 YILI
	Kod1	Kod2	Kod3	Kod4				
630	03	04	20	00	Yasal Giderler	0,00	0,00	1.625,25
630	03	04	20	90	Diğer Yasal Giderler	0,00	0,00	1.625,25
630	03	04	30	00	Ödenenek Vergi, Resim, Harçlar ve Benzeri Giderler	0,00	1.440.623,21	2.855.189,61
630	03	04	30	03	Tapılının Tesdi, Müeyene ve Belgelendirme Giderleri	0,00	28.788,40	81.050,74
630	03	04	30	90	Diğer Vergi, Resim ve Harçlar ve Benzeri Giderler	0,00	1.411.834,81	2.774.138,87
630	03	04	70	00	Mahkeme Harç ve Giderleri	0,00	2.071.365,55	2.129.121,19
630	03	04	70	01	Mahkeme Harç ve Giderleri	0,00	2.071.365,55	2.129.121,19
630	03	04	80	00	Herhangi Bir Hizmet Tertibi ile İlgilendirilmeyen İlama Başlı Harçlar	0,00	6.797.375,62	5.940.940,91
630	03	04	80	01	Herhangi Bir Hizmet Tertibi ile İlgilendirilmeyen İlama Başlı Harçlar	0,00	6.797.375,62	5.940.940,91
630	03	04	90	00	Diğer Görev Giderleri	0,00	4.877.649,73	2.430.396,37
630	03	04	90	90	Sınıflandırmaya Girmeyen Diğer Görev Giderleri	0,00	4.877.649,73	2.430.396,37
630	03	05	00	00	Hizmet Alımları	0,00	755.586.662,37	1.212.903.450,19
630	03	05	10	00	Genel Hizmet Alımları	0,00	647.403.034,66	1.008.183.068,42
630	03	05	10	01	Etilit-Proje Bilinliği Ekspertiz Giderleri	0,00	71.724,00	113.922,99
630	03	05	10	02	Araştırma ve Geliştirme Hizmet Alım Giderleri	0,00	3.496.217,89	7.541.196,79
630	03	05	10	03	Bilgisayar Hizmet Alım Giderleri	0,00	3.024.000,00	1.323.420,00
630	03	05	10	04	Harita Yapım ve Alım Giderleri	0,00	43.200,00	0,00
630	03	05	10	05	Enformasyon ve Raporlama Hizmet Alım Giderleri	0,00	72.000,00	115.200,00
630	03	05	10	09	Yemek Hizmeti Alım Giderleri	0,00	75.780,55	174.637,70
630	03	05	10	90	Diğer Genel Hizmet Alımları	0,00	640.620.112,22	998.914.691,34
630	03	05	20	00	Haberleşme Giderleri	0,00	826.029,96	1.683.397,16
630	03	05	20	01	Posta ve Telgraf Giderleri	0,00	475.418,94	918.487,00
630	03	05	20	02	Telefon Abonelik ve Kullanım Ücretleri	0,00	316.829,77	536.601,16
630	03	05	20	03	İnternet Erişimi Giderleri	0,00	30.881,25	37.459,00
630	03	05	20	08	Elektronik Sertifika Giderleri	0,00	0,00	3.000,00
630	03	05	20	90	Diğer Haberleşme Giderleri	0,00	2.900,00	187.850,00
630	03	05	30	00	Taşıma Giderleri	0,00	1.278.442,67	44.138.002,87
630	03	05	30	02	Yolcu Taşıma Giderleri	0,00	272.658,83	40.773.513,22
630	03	05	30	04	Geçiş Ücretleri	0,00	129.913,00	325.823,95

Hesap Kodu	Yardımcı Hesap				İNDİRİM, İADE VE İSKONTONUN TÜRÜ	2023 YILI	2024 YILI	2025 YILI
	Kod1	Kod2	Kod3	Kod4				
610	04	05	01	13	YÖK Burs Destekleri	0,00	194.862,00	159.399,00
610	04	05	01	14	YÖK Yurtdışı Araştırma Destekleri	0,00	0,00	2.684,00
610	04	05	02	00	Sermaye	0,00	99.555,00	0,00
610	04	05	02	02	Özel Bütçeli İdarelerden Alınan Proje Yardımları	0,00	99.555,00	0,00
610	05	00	00	00	Diğer Gelirler	0,00	382.944,53	243.982,25
610	05	01	00	00	Faiz Gelirleri	0,00	371.484,53	0,00
610	05	01	09	00	Diğer Faizler	0,00	371.484,53	0,00
610	05	01	09	99	Diğer Faizler	0,00	371.484,53	0,00
610	05	09	00	00	Diğer Çeşitli Gelirler	0,00	11.460,00	243.982,25
610	05	09	01	00	Diğer Çeşitli Gelirler	0,00	11.460,00	243.982,25
610	05	09	01	99	Yukarıda Tanımlanmayan Diğer Çeşitli Gelirler	0,00	11.460,00	243.982,25
<b>İNDİRİM, İADE VE İSKONTO TOPLAMI (C)</b>						<b>0,00</b>	<b>206.008.915,07</b>	<b>7.286.870,36</b>

18/05/2026 13:35:40

\*\* Rapor 18/05/2026 11:42:16 tarihli bilgileri içermektedir

Sayfa 6 / 12

## FAALİYET SONUÇLARI TABLOSU

Kamu İdaresi Kodu 415

Mali Yıl:2025

Kamu İdaresi Adı Bursa Uludağ Üniversitesi (Konsolide)

Hesap Kodu	Yardımcı Hesap				GİDERİN TÜRÜ	2023 YILI	2024 YILI	2025 YILI	Hesap Kodu	Yardımcı Hesap				ENFLASYON DÜZELTMESİNİN TÜRÜ	2023 YILI	2024 YILI	2025 YILI
	Kod1	Kod2	Kod3	Kod4						Kod1	Kod2	Kod3	Kod4				
630	03	05	30	90	Diğer Taşıma Giderleri	0,00	875.870,84	3.038.665,70	698	00	00	00	00	ENFLASYON DÜZELTMESİ HESABI	0,00	27.673.005.739,78	36.192.016.934,90
630	03	05	40	00	Tarifeye Bağlı Ödemeler	0,00	1.586.495,53	3.610.500,59	698	09	00	00	00	Mal ve Hizmet Üreten Kuruluşlara Yatırılan Sermayeler Hesabına İlgilin Enflasyon Düzeltmesi	0,00	416.060.669,20	123.827.215,89
630	03	05	40	01	İlan Giderleri	0,00	1.232.128,00	3.070.488,00	698	12	00	00	00	Arazi ve Arsalar Hesabına İlgilin Enflasyon Düzeltmesi	0,00	25.974.920.401,79	32.746.814.045,61
630	03	05	40	02	Tagitların Sigorta Giderleri	0,00	300.727,53	483.415,59	698	13	00	00	00	Yeraltı ve Yerüstü Düzelleri Hesabına İlgilin Enflasyon Düzeltmesi	0,00	190.182.611,95	1.703.281.252,48
630	03	05	40	03	Komisyon Giderleri	0,00	26.990,00	35.549,00	698	14	00	00	00	Binalar Hesabına İlgilin Enflasyon Düzeltmesi	0,00	817.302.136,94	1.067.178.719,60
630	03	05	40	04	Diğer Sigorta Giderleri	0,00	26.650,00	21.048,00	698	15	00	00	00	Tesis, Makine ve Çihazlar Hesabına İlgilin Enflasyon Düzeltmesi	0,00	103.095.383,73	171.538.271,74
630	03	05	50	00	Kiralar	0,00	46.089.561,92	52.811.767,64	698	16	00	00	00	Tagitlar Hesabına İlgilin Enflasyon Düzeltmesi	0,00	3.150.452,06	4.677.242,54
630	03	05	50	01	Dayanıklı Mal ve Malzeme Kiralama Giderleri	0,00	7.843,56	0,00	698	17	00	00	00	Demirbaşlar Hesabına İlgilin Enflasyon Düzeltmesi	0,00	26.461.548,69	25.387.792,82
630	03	05	50	02	Kara Taşı Kiralama Giderleri	0,00	2.837.367,20	1.440.000,00	698	19	00	00	00	Maddi Duran Varlıkların Birlikmiş Amortismanlarına İlgilin Enflasyon Düzeltmesi	0,00	-169.329.252,72	-238.157.526,57
630	03	05	50	03	İş Makinesi Kiralama Giderleri	0,00	38.400,00	0,00	698	19	01	00	00	Yeraltı ve Yerüstü Düzelleri	0,00	-42.048.133,18	-61.815.301,02
630	03	05	50	05	Hizmet Binası Kiralama Giderleri	0,00	176.577,96	348.602,64	698	19	02	00	00	Binalar	0,00	-78.243.710,64	-117.311.956,28
630	03	05	50	12	Personel Servisi Kiralama Giderleri	0,00	42.909.168,00	51.001.440,00	698	19	03	00	00	Tesis, Makine ve Çihazlar	0,00	-33.147.164,64	-51.562.374,71
630	03	05	50	90	Diğer Kiralama Giderleri	0,00	120.205,20	21.725,00	698	19	04	00	00	Tagitlar	0,00	-1.493.390,44	-1.879.020,04
630	03	05	90	00	Diğer Hizmet Alımları	0,00	58.403.097,63	102.476.713,51	698	19	05	00	00	Demirbaşlar	0,00	-14.396.853,82	-5.588.874,52
630	03	05	90	03	Kurslara Katılma ve Eğitim Giderleri	0,00	267.913,45	586.634,37	698	20	00	00	00	Yapılmakta Olan Yatırımlar Hesabına İlgilin Enflasyon Düzeltmesi	0,00	311.161.788,14	587.469.920,79
630	03	05	90	90	Sınıflandırmaya Girmeyen Diğer Hizmet Alımları	0,00	58.135.184,18	101.890.079,14	<b>ENFLASYON DÜZELTMESİ TOPLAMI (E)</b>					0,00	27.673.005.739,78	36.192.016.934,90	
630	03	06	00	00	Temsil ve Tanıtma Giderleri	0,00	1.410.290,04	192.355,64									
630	03	06	10	00	Temsil, Tanıtma ve Ağırırma Giderleri	0,00	1.393.923,31	192.355,64									
630	03	06	10	01	Temsil, Tanıtma ve Ağırırma Giderleri	0,00	1.393.923,31	192.355,64									
630	03	06	20	00	Toplantı ve Organizasyon Giderleri	0,00	16.366,73	0,00									
630	03	06	20	01	Toplantı ve Organizasyon Giderleri	0,00	16.366,73	0,00									
630	03	07	00	00	Menkul Mal, Gayrimaddi Hak Alım, Bakım ve Onarım Giderleri	0,00	84.622.573,93	117.978.603,67									
630	03	07	10	00	Menkul Mal Alım Giderleri	0,00	1.776.470,00	2.451.234,91									
630	03	07	10	01	Büro ve İşyeri Mal ve Malzeme Alımları	0,00	1.800,00	0,00									
630	03	07	10	03	Avadanlık ve Yedek Parça Alımları	0,00	1.800,00	0,00									
630	03	07	10	05	Tagitlar İçin Lastik Alımları	0,00	194.472,00	108.780,00									
630	03	07	10	06	Tagitlar İçin Yedek Parça Alımları	0,00	99.398,00	63.360,00									
630	03	07	10	90	Diğer Dayanıklı Mal ve Malzeme Alımları	0,00	1.519.000,00	2.279.094,91									
630	03	07	20	00	Gayri Maddi Hak Alımları	0,00	54.739,98	839.999,82									

18/05/2026 13:35:40

\*\* Rapor 18/05/2026 11:42:16 tarihli bilgileri içermektedir

Sayfa 7 / 12

## FAALİYET SONUÇLARI TABLOSU

Kamu İdaresi Kodu 415

Mali Yıl:2025

Kamu İdaresi Adı Bursa Uludağ Üniversitesi (Konsolide)

Hesap Kodu	Yardımcı Hesap				GİDERİN TÜRÜ	2023 YILI	2024 YILI	2025 YILI
	Kod1	Kod2	Kod3	Kod4				
630	03	07	20	01	Bilgisayar Yazılım Alınan ve Yapılan	0,00	0,00	157.820,00
630	03	07	20	02	Fikri Hak Alınan	0,00	3.139,98	0,00
630	03	07	20	90	Diğer Gayri Maddi Hak Alınan	0,00	51.600,00	682.179,82
630	03	07	30	00	Bakım ve Onarım Giderleri	0,00	82.791.363,95	114.687.368,94
630	03	07	30	02	Makine Teçhizat Bakım ve Onarım Giderleri	0,00	467.735,25	592.340,00
630	03	07	30	03	Taht Bakım ve Onarım Giderleri	0,00	1.064.747,00	1.121.984,39
630	03	07	30	04	İş Makinası Onarım Giderleri	0,00	69.616,80	363.668,40
630	03	07	30	90	Diğer Bakım ve Onarım Giderleri	0,00	81.189.264,90	112.609.376,15
630	03	08	00	00	Gayrimenkul Mal Bakım ve Onarım Giderleri	0,00	920.188,55	6.772.583,81
630	03	08	10	00	Hizmet Binası Bakım ve Onarım Giderleri	0,00	634.587,05	1.065.335,50
630	03	08	10	01	Büro Bakım ve Onarım Giderleri	0,00	29.513,21	44.499,60
630	03	08	10	02	Eğitim ve Öğretim Tesisi Bakım ve Onarım Giderleri	0,00	365.509,20	499.224,10
630	03	08	10	90	Diğer Hizmet Binası Bakım ve Onarım Giderleri	0,00	239.564,64	521.611,80
630	03	08	90	00	Diğer Taşınmaz Yapım, Bakım ve Onarım Giderleri	0,00	285.601,50	5.707.248,31
630	03	08	90	01	Diğer Taşınmaz Yapım, Bakım ve Onarım Giderleri	0,00	285.601,50	5.707.248,31
630	05	00	00	00	Carli Transferler	0,00	430.129.127,93	804.635.338,46
630	05	01	00	00	Görevlendirme Giderleri	0,00	207.564.210,30	380.446.000,00
630	05	01	20	00	Sosyal Güvenlik Kurumlarına	0,00	207.564.210,30	380.446.000,00
630	05	01	20	02	Sosyal Güvenlik Kurumuna Yapılan Ek Karşılık Ödemeleri	0,00	207.564.210,30	380.446.000,00
630	05	03	00	00	Kar Amacı Gözmeyen Kuruluşlara Yapılan Transferler	0,00	8.420.363,65	73.115.453,70
630	05	03	10	00	Kar Amacı Gözmeyen Kuruluşlara	0,00	8.420.363,65	73.115.453,70
630	05	03	10	01	Dernek, Birlik, Kurum, Kuruluş, Sendik vb. Kuruluşlara	0,00	0,00	49.309.190,12
630	05	03	10	03	Kamu İşveren Sendikalarına	0,00	44.625,00	63.039,00
630	05	03	10	05	Memurların Öğle Yemeğine Yardım	0,00	4.602.334,75	6.959.911,93
630	05	03	10	90	Kar Amacı Gözmeyen Diğer Kuruluşlara	0,00	3.773.403,90	16.783.312,65
630	05	04	00	00	Hanehalkı ve İşletmelere Yapılan Transferler	0,00	26.107.662,75	31.023.151,22
630	05	04	10	00	Burslar ve Harçlıklar	0,00	25.770.919,19	29.957.398,35
630	05	04	10	01	Yurtiçi Burslar ve Harçlıklar	0,00	25.722.919,19	29.346.778,86
630	05	04	10	02	Yurtdışı Burslar	0,00	0,00	329.019,49

18/05/2026 13:35:40

\*\* Rapor 18/05/2026 11:42:16 tarihli bilgileri içermektedir

Sayfa 8 / 12

## FAALİYET SONUÇLARI TABLOSU

Kamu İdaresi Kodu 415

Mali Yıl:2025

Kamu İdaresi Adı Bursa Uludağ Üniversitesi (Konsolide)

Hesap Kodu	Yardımcı Hesap				GİDERİN TÜRÜ	2023 YILI	2024 YILI	2025 YILI
	Kod1	Kod2	Kod3	Kod4				
630	05	04	10	03	Yabancı Uyruklu Kişilere Burslar ve Harçlıklar	0,00	48.000,00	281.600,00
630	05	04	20	00	Eğitim Amaçlı Diğer Transferler	0,00	336.743,56	1.054.258,43
630	05	04	20	02	Yabancı Uyruklu Kişilere Eğitim Amaçlı Transferler	0,00	7.158,00	242.980,29
630	05	04	20	90	Sınıflandırmaya Girmeyen Eğitim Amaçlı Diğer Transferler	0,00	329.585,56	811.278,14
630	05	04	90	00	Hane Halkına ve İşletmelere Yapılan Diğer Transferler	0,00	0,00	11.494,44
630	05	04	90	90	Sınıflandırmaya Girmeyen Hane Halkı ve İşletmelere Yapılan Diğer Transferler	0,00	0,00	11.494,44
630	05	06	00	00	Yurtdışına Yapılan Transferler	0,00	6.417.555,18	43.321.975,29
630	05	06	20	00	Uluslararası Kuruluşlara Yapılan Ödemeler	0,00	6.417.555,18	43.321.975,29
630	05	06	20	90	Uluslararası Kuruluşlara Diğer Ödemeler	0,00	6.417.555,18	43.321.975,29
630	05	08	00	00	Gelirden Ayrılan Paylar	0,00	181.619.336,05	276.728.758,25
630	05	08	20	00	Özel Bütçeli İdarelere Verilen Paylar	0,00	172.393.168,82	248.412.685,13
630	05	08	20	01	Yükseköğrenim Kredi Yurtlar Kurumuna Verilen Paylar	0,00	172.393.168,82	248.412.685,13
630	05	08	90	00	Diğerlerine Verilen Paylar	0,00	9.226.167,23	28.316.073,12
630	07	00	00	00	Sermaye Transferleri	0,00	971.367.206,50	1.224.185.245,98
630	07	01	00	00	Kurum, İşletme ve Haneshalkına Yapılan Sermaye Transferleri	0,00	971.367.206,50	1.224.185.245,98
630	07	01	90	00	Diğer Kurum, İşletme ve Hane Halkına Yapılan Sermaye Transferleri	0,00	971.367.206,50	1.224.185.245,98
630	07	01	90	14	Akademik Ar-Ge Projelerine İlgilin Kurum Hissesi	0,00	161.973,92	0,00
630	07	01	90	90	Sınıflandırmaya Girmeyen Diğer Kurum, İşletme ve Hane Halkına Yapılan Sermaye Transferleri	0,00	971.205.232,58	1.224.185.245,98
630	11	00	00	00	Değer ve Miktar Değişimleri Giderleri	0,00	18.563.042,38	14.040.959,06
630	11	01	00	00	Döviz Mevcudunun Değerlemesinden Oluşan Olumsuz Kur Farkları	0,00	13.629.407,49	12.839.079,15
630	11	01	01	00	Proje Özel Hes.Kayıtlı Tut.Değerlemesinden Kaynaklananlar	0,00	13.628.964,51	12.839.079,15
630	11	01	02	00	Döviz Hesabında Kayıtlı Tutarlardan Kaynaklananlar	0,00	442,98	0,00
630	11	03	00	00	Stokların Değerlemesinden Oluşan Olumsuz Farklar	0,00	37.689,92	10.600,30
630	11	99	00	00	Diğer Değer ve Miktar Değişimleri Giderleri	0,00	4.895.944,97	1.191.279,61
630	13	00	00	00	Amortisman Giderleri	0,00	297.347.406,69	2.053.212.173,11
630	13	01	00	00	Maddi Duran Varlıkların Amortisman Giderleri	0,00	276.509.218,84	2.008.074.595,62

18/05/2026 13:35:40

\*\* Rapor 18/05/2026 11:42:16 tarihli bilgileri içermektedir

Sayfa 9 / 12



## FAALİYET SONUÇLARI TABLOSU

Kamu İdaresi Kodu 415

Mali Yıl:2025

Kamu İdaresi Adı Bursa Uludağ Üniversitesi (Konsolide)

Hesap Kodu	Yardımcı Hesap				GİDERİN TÜRÜ	2023 YILI	2024 YILI	2025 YILI
	Kod1	Kod2	Kod3	Kod4				
630	13	01	01	00	Yer Altı ve Yer Üstü Düzenerinin Amortisman Giderleri	0,00	40.989.202,60	776.602.283,72
630	13	01	02	00	Binaların Amortisman Giderleri	0,00	76.803.202,26	944.058.829,18
630	13	01	03	00	Tesis, Makine ve Cihazların Amortisman Giderleri	0,00	104.642.255,74	178.626.747,98
630	13	01	04	00	Teğmen Amortisman Giderleri	0,00	1.392.752,75	2.175.079,83
630	13	01	05	00	Demirbaşların Amortisman Giderleri	0,00	52.681.805,49	106.611.654,91
630	13	02	00	00	Maddi Olmayan Duran Varlıkların Amortisman Giderleri	0,00	20.838.187,85	45.137.177,49
630	13	02	01	00	Hakkın Amortisman Giderleri	0,00	20.838.187,85	45.137.177,49
630	13	03	00	00	Diğer Duran Varlıkların Amortisman Giderleri	0,00	0,00	400,00
630	13	03	02	00	Elden Çıkarılacak Maddi Duran Varlıkların Amortisman Giderleri	0,00	0,00	400,00
630	14	00	00	00	İlk Madde ve Malzeme Giderleri	0,00	56.835.298,95	76.736.677,55
630	14	01	00	00	Kırtasiye Malzemeleri	0,00	3.231.041,61	3.416.110,56
630	14	02	00	00	Beslenme/Gıda Amaçlı ve Mutfakta Kullanılan Tüketim Malzemeleri	0,00	284.492,08	26.780,15
630	14	03	00	00	Tıbbi ve Laboratuvar Sarf Malzemeleri	0,00	9.320.766,48	351.481,19
630	14	04	00	00	Yakıtlar, Yakıt Katkıları ve Katkı Yağları	0,00	620.348,34	1.199.312,42
630	14	05	00	00	Temizleme Ekipmanları	0,00	3.098.186,28	3.215.080,78
630	14	06	00	00	Giycek, Mefruat ve Tuhafiyeye Malzemeleri	0,00	1.479.089,36	1.871.228,70
630	14	07	00	00	Yiyecek	0,00	8.021,02	393.338,13
630	14	08	00	00	İçecek	0,00	158.731,80	437.953,05
630	14	09	00	00	Canlı Hayvanlar	0,00	79.559,99	363.030,00
630	14	10	00	00	Zirai Maddeler	0,00	60.132,66	763.233,26
630	14	11	00	00	Yem	0,00	939.702,01	554.539,20
630	14	12	00	00	Bakım Onarım ve Üretim Malzemeleri	0,00	4.912.879,11	6.006.763,69
630	14	13	00	00	Yedek Parçalar	0,00	1.471.898,02	2.426.388,15
630	14	15	00	00	Değişim, Bağış ve Satış Amaçlı Yayınlar	0,00	12.328,22	40.177,00
630	14	16	00	00	Spor Malzemeleri Grubu	0,00	570.340,96	1.028.093,69
630	14	17	00	00	Başınçlı Ekipmanlar	0,00	1.711,00	22.352,40
630	14	99	00	00	Diğer Tüketim Amaçlı Malzemeler	0,00	30.586.070,01	54.620.815,18
630	20	00	00	00	Silinen Alacaklardan Kaynaklanan Giderler	0,00	10.602.278,53	5.155.613,59

18/05/2026 13:35:40

\*\* Rapor 18/05/2026 11:42:16 tarihli bilgileri içermektedir

Sayfa 10 / 12

## FAALİYET SONUÇLARI TABLOSU

Kamu İdaresi Kodu 415

Mali Yıl:2025

Kamu İdaresi Adı Bursa Uludağ Üniversitesi (Konsolide)

Hesap Kodu	Yardımcı Hesap				GİDERİN TÜRÜ	2023 YILI	2024 YILI	2025 YILI
	Kod1	Kod2	Kod3	Kod4				
630	20	01	00	00	Gelirlerden Alacaklardan Silinenler	0,00	6.047.374,68	4.000.416,36
630	20	01	03	00	Teşebbüs ve Mülkiyet Gelirleri	0,00	6.047.374,68	3.732.320,17
630	20	01	05	00	Diğer Gelirler	0,00	0,00	268.096,19
630	20	02	00	00	Kişilerden Alacaklardan Silinenler	0,00	4.554.903,85	1.155.197,23
630	20	02	09	00	Diğer Mevzuat Hükümleri Gereğince Silinenler	0,00	4.554.903,85	1.155.197,23
630	20	02	09	04	6111 S.K. Uyınca Silinen Alacaklar	0,00	28.982,26	0,00
630	20	02	09	90	Fazla veya Yersiz Olarak Kaydedilen Alacaklar ve Faizleri	0,00	313.303,36	273.030,49
630	20	02	09	98	Mahkeme Kararı Uyınca Silinen Alacaklar	0,00	1.823.722,57	25.248,73
630	20	02	09	99	Diğer Mevzuat Gereğince Silinenler	0,00	2.388.895,66	856.918,01
630	25	00	00	00	Kamu İdarelerine Bedelsiz Olarak Devredilen Mali Olmayan Varlıklardan Kaynaklanan Giderler	0,00	0,00	32.400,00
630	25	01	00	00	Genel Bütçe Kapsamındaki Kamu İdarelerine Bedelsiz Olarak Devredilen Varlıklardan Kaynaklanan Giderler	0,00	0,00	32.400,00
630	25	01	07	00	Bedelsiz Olarak Devredilen Demirbaşlar	0,00	0,00	32.400,00
630	30	00	00	00	Proje Kapsamında Yapılan Cari Giderler	0,00	56.182.665,51	45.721.044,89
630	30	06	00	00	Proje Kapsamında Yapılan Cari Giderler	0,00	56.182.665,51	45.721.044,89
630	30	06	01	00	Mal Mal Alımları	0,00	66.518,66	99.010,57
630	30	06	01	60	Yayın Alımları ve Yapımları	0,00	66.518,66	99.010,57
630	30	06	03	00	Gayrimaddi Hak Alımları	0,00	1.034.380,81	1.368.900,07
630	30	06	03	10	Bilgisayar Yazılım Alımları	0,00	0,00	291.000,07
630	30	06	03	30	Lisans Alımları	0,00	1.034.380,81	1.077.900,00
630	30	06	05	00	Gayrimenkul Sermaye Üretim Giderleri	0,00	5.363.056,66	18.374.550,42
630	30	06	05	10	Müşavir Firma ve Kişilere Ödemeler	0,00	381.000,00	2.547.000,00
630	30	06	05	90	Diğer Gayrimenkul Sermaye Üretim Giderleri	0,00	4.982.056,66	15.827.550,42
630	30	06	06	00	Menkul Malların Büyük Onarım Giderleri	0,00	150.948,00	158.400,00
630	30	06	06	90	Menkul Malların Diğer Büyük Onarım Giderleri	0,00	150.948,00	158.400,00
630	30	06	07	00	Gayrimenkul Büyük Onarım Giderleri	0,00	10.115.761,38	19.713.794,68
630	30	06	07	90	Diğer Gayrimenkul Büyük Onarım Giderleri	0,00	10.115.761,38	19.713.794,68
630	30	06	09	00	Diğer Sermaye Giderleri	0,00	39.452.000,00	6.006.389,15

18/05/2026 13:35:40

\*\* Rapor 18/05/2026 11:42:16 tarihli bilgileri içermektedir

Sayfa 11 / 12

## FAALİYET SONUÇLARI TABLOSU

Kamu İdaresi Kodu 415  
Kamu İdaresi Adı Bursa Uludağ Üniversitesi (Konsolide)

Mali Yılı:2025

Hesap Kodu	Yardımcı Hesap				GİDERİN TÜRÜ	2023 YILI	2024 YILI	2025 YILI
	Kod1	Kod2	Kod3	Kod4				
630	30	06	09	20	Yolluk Giderleri	0,00	0,00	52.907,10
630	30	06	09	90	Diğer Sermaye Giderleri	0,00	39.452.000,00	5.953.482,05
630	99	00	00	00	Diğer Giderler	0,00	2.966.208,45	76.777.346,21
630	99	99	00	00	Yukarıda Tanımlanamayan Diğer Giderler	0,00	2.966.208,45	76.777.346,21
<b>GİDERLER TOPLAMI (A)</b>						<b>0,00</b>	<b>10.485.333.558,32</b>	<b>15.337.070.496,31</b>

	2023 YILI	2024 YILI	2025 YILI		2023 YILI	2024 YILI	2025 YILI
<b>GİDERLER TOPLAMI (A)</b>	<b>0,00</b>	<b>10.485.333.558,32</b>	<b>15.337.070.496,31</b>	<b>NET GELİR (D= (B-C))</b>	<b>0,00</b>	<b>10.139.679.875,78</b>	<b>14.743.025.355,48</b>
<b>GELİRLER TOPLAMI (B)</b>	<b>0,00</b>	<b>10.345.688.790,85</b>	<b>14.750.312.225,84</b>	<b>ENFLASYON DÜZELTMESİ (E)</b>	<b>0,00</b>	<b>27.673.005.739,78</b>	<b>36.192.016.934,90</b>
<b>İNDİRİM İADE İSKONTO TOPLAMI (C)</b>	<b>0,00</b>	<b>206.008.915,07</b>	<b>7.286.870,36</b>	<b>FAALİYET SONUCU (((D+E) - A)(+/-))</b>	<b>0,00</b>	<b>27.327.352.057,24</b>	<b>35.597.971.794,07</b>

**Dipnot:**

Bu tablo; kontrol eden Bursa Uludağ Üniversitesi ile kontrol edilen Bursa Uludağ Üniversitesi Döner Sermaye verilerini içermektedir.

Bu tablo; kontrol eden kamu idaresinin mali tablosunda yer alan kontrol ettiği kurum ve kuruluşlara yabrdığı sermaye tutarları ile bu idarelerin birbirleriyle olan borç, alacak, gelir ve gider işlemleri elimine edilerek oluşturulmuştur.

## B. KAMU İDARESİNİN HUKUKİ YAPISI VE FAALİYET ALANI

### 1- Bursa Uludağ Üniversitesi Hukuki Yapısı

- Aklın ve bilimin öncülük ettiği, Atatürk'ün çizdiği çağdaş, laik ve demokratik yolda, özgür düşünceli ve kişisel sorumluluk duyguları gelişmiş ulusal değerlere saygılı olarak kültürel ve tarihi değerleri benimsemiş gençler yetiştirmeyi amaç edinen Üniversitemize bağlı, 4 Enstitü, 15 Fakülte, 2 Yüksekokul, 15 Meslek Yüksekokulu, 1 Konservatuar, 30 Merkez ve Rektörlüğe Bağlı olarak kurulan 5 Bölüm bulunmaktadır.
- 1970 yılında İstanbul Üniversitesi'ne bağlı olarak kurulan Bursa Tıp Fakültesi ile 1974 yılında kurulan Bursa İktisadi ve Sosyal Bilimler Fakültesi, Üniversitenin temelini oluşturmaktadır.
- 1975 yılında yasal kuruluşunu gerçekleştirerek Bursa Üniversitesi adı altında eğitim-öğretim hizmetine başlayan Üniversitemizin adı, 20 Temmuz 1982 tarihinde Yükseköğretim Kurumları Teşkilatı Hakkında 41 sayılı Kanun Hükmünde Kararname ile "Uludağ Üniversitesi" olarak değiştirilmiştir. Bu süreç içerisinde üniversitemiz birimlerinin kuruluş yılları aşağıda belirtilmiştir.
- 1970 Bursa Tıp Fakültesi (İstanbul Üniversitesine bağlı olarak kuruldu)
- 1974 Bursa İktisadi ve Sosyal Bilimler Fakültesi
- 1975-Bursa Üniversitesi
- 1976-Mühendislik-Mimarlık Fakültesi, (24/07/2013 tarih ve 28717 sayılı Resmi Gazetede; Mühendislik-Mimarlık Fakültesinin kapatılması Bakanlar Kurulu Kararı ile uygun bulunmuştur.
- 1978-Veteriner Fakültesi,
- 1981-Ziraat Fakültesi,
- 1982-Fen Bilimleri Enstitüsü
- 1982-Sağlık Bilimleri Enstitüsü
- 1982-Sosyal Bilimler Enstitüsü
- 1982-Eğitim Fakültesi (Milli Eğitim Bakanlığına bağlı Bursa Yüksek Öğretmen Okulu ile Yabancı Diller Yüksekokulu birleştirilerek),
- 1982-İlahiyat Fakültesi,
- 1983-Fen-Edebiyat Fakültesi,
- 1985-Sağlık Hizmetleri Meslek Yüksekokulu,
- 1986-Bursa Meslek Yüksekokulu, (Yüksekokul; 1996 yılında Teknik Bilimler Meslek Yüksekokulu Sosyal Bilimler Yüksekokulu olarak ikiye ayrılmıştır)

- 1992-İlahiyat Meslek Yüksekokulu (1998–1999 öğretim yılından itibaren öğrenci alımı yapılmamaktadır.)
- 1994-Mustafakemalpaşa Meslek Yüksekokulu,
- 1995-Karacabey Meslek Yüksekokulu,
- 04.07.1995 gün ve 95/044 Sayılı Bakanlar Kurulu Kararı ile Diş Hekimliği Fakültesinin Üniversitemiz bünyesinde kurulması uygun görülmüş, henüz faaliyete başlanılmamıştır.
- 1995-İnegöl Meslek Yüksekokulu,
- 1995-İzmit Meslek Yüksekokulu,
- 1996-Sağlık Yüksekokulu (4 yıllık),
- 1996-Yenişehir İbrahim Orhan Meslek Yüksekokulu,
- 1998-Devlet Konservatuvarı (İlköğretim)
- 1998-Devlet Konservatuvarı (Lise Devresi)
- 1999-Orhangazi Yeniköy Asil Çelik Meslek Yüksekokulu
- 1999-Mennan Pasinli Meslek Yüksekokulu
- 2002-Yabancı Diller Yüksekokulu
- 2002-Gemlik Asım Kocabıyık Meslek Yüksekokulu,
- 2002-Orhaneli Meslek Yüksekokulu,
- 2002-Keles Meslek Yüksekokulu,
- 2003- Devlet Konservatuvarı (Lisans)
- 2007- Hukuk Fakültesi (1995 yılında kurulan fakülteye ilk kez öğrenci alınmıştır.)
- 2007-Güzel Sanatlar Fakültesi (1995 yılında kurulan fakülteye ilk kez öğrenci alınmıştır.)
- 17.05.2007 gün ve 5662 Sayılı Bakanlar Kurulu Kararı ile Gemlik Necati Kurtuluş Denizcilik Yüksekokulunun Üniversitemiz bünyesinde kurulması uygun görülmüş, henüz faaliyete başlanılmamıştır.
- 2008- Harmancık Meslek Yüksekokulu
- 2009 Gemlik Necati Kurtuluş Denizcilik Yüksekokulu(Henüz faaliyete başlanılmamıştır.)
- 2010 Eğitim Bilimleri Enstitüsü
- 2010 İnegöl İşletme Fakültesi
- 2013 – Mühendislik Fakültesi 24/07/2013 tarihli 28717 sayılı Resmi Gazetede; Bakanlar Kurulu Kararı ile uygun görülmüştür.

- 2013 – Mimarlık Fakültesi 24/07/2013 tarihli 28717 sayılı Resmi Gazetede; Bakanlar Kurulu Kararı ile uygun görülmüştür.
- 2014 –Spor Bilimleri Fakültesi 11/11/2013 tarihli ve 28818 sayılı Resmi Gazetede; Bakanlar Kurulu Kararı ile uygun görülmüştür.(2014-2015 döneminde eğitim-öğretime başlanılmıştır.)
- 2016- Sağlık Yüksekokulu'nun kapatılarak Sağlık Bilimleri Fakültesi'nin kurulması 03/08/2016 tarihli ve 8969 sayılı Resmi Gazetede; Bakanlar Kurulu kararıyla uygun görülmüştür.
- 2018- 18/05/2018 tarih 30425 sayılı Resmi Gazetede yayınlanan "Yükseköğretim Kanunu İle Bazı Kanun ve Kanun Hükmünde Kararnamelerde Değişiklik Yapılmasına Dair Kanun" ile Bursa Uludağ Üniversitesi olarak değiştirilmiştir.
- 2020- 04.07.1995 gün ve 95/044 Sayılı Bakanlar Kurulu Kararı ile Üniversitemizde kurulması uygun görülen Diş Hekimliği Fakültesi eğitim-öğretime başlamıştır.

## 1- MİSYONU

Bilimsel ve mesleki açıdan donanımlı, tercih edilen bireyler yetiştirmek, nitelikli ve özgün bilgi üretmek, üretilen bilgiyi tüm paydaşlara sunarak toplumsal gelişime katkı sağlamaktır.

## 2- VİZYONU

Yenilikçiliği ve girişimciliği ile geleceğe yön veren öncü bir araştırma üniversitesi olmaktır.

## 3- FİZİKSEL YAPI

Bursa Uludağ Üniversitesi, Üniversite adına tapulu 9.835.504,86 m<sup>2</sup> olmak üzere toplamda 15.422.324,46 alanda hizmet vermektedir.

Üniversitemize bağlı 4 Enstitü, 15 faal 16 Fakülte, 3 Yüksekokul, 15 faal 16 Meslek Yüksekokulu, 1 Konservatuar, 28 Uygulama ve Araştırma Merkezi ile 1 Araştırma Merkezi ve Rektörlüğe Bağlı olarak kurulan 5 Bölüm faaliyetlerine; Görükle, Gemlik Sunğipek, Mudanya, Fethiye, Ali Osman Sönmez, Yeni Şehir İbrahim Orhan, Orhangazi, Orhaneli, Keles, Harmancık, Büyükorhan, Karacabey Sadık Yılmaz, Mustafa Kemalpaşa, İznik ve İnegöl Yerleşkelerinde devam etmektedir.

## FİZİKİ ALANLAR

### Üniversitemiz Faal Eğitim-Öğretim Birimlerinin Yerleşkelere Dağılımı

	EĞİTİM BİRİMİ	BULUNDUĞU YER
Enstitüler	Sağlık Bilimleri Enstitüsü	Görükle Yerleşkesi
	Fen Bilimleri Enstitüsü	Görükle Yerleşkesi
	Sosyal Bilimler Enstitüsü	Görükle Yerleşkesi
	Eğitim Bilimleri Enstitüsü	Görükle Yerleşkesi
	Tıp Fakültesi	Görükle Yerleşkesi
	Veteriner Fakültesi	Görükle Yerleşkesi
	Fen-Edebiyat Fakültesi	Görükle Yerleşkesi
	Mühendislik Fakültesi	Görükle Yerleşkesi
Fakülteler	Mimarlık Fakültesi	Görükle Yerleşkesi
	Ziraat Fakültesi	Görükle Yerleşkesi
	Eğitim Fakültesi	Görükle Yerleşkesi
	Hukuk Fakültesi	Gemlik Sunğipek Yerleşkesi
	İktisadi ve İdari Bilimler Fakültesi	Görükle Yerleşkesi
	Güzel Sanatlar Fakültesi	Mudanya Yerleşkesi
	İnegöl İşletme Fakültesi	İnegöl Yerleşkesi
	İlahiyat Fakültesi	Fethiye Yerleşkesi (Şehir Merkezi)
	Spor Bilimleri Fakültesi	Görükle Yerleşkesi
	Sağlık Bilimler Fakültesi	Görükle Yerleşkesi
Yüksekokullar	Diş Hekimliği Fakültesi	Görükle Yerleşkesi
	Konservatuar	Görükle Yerleşkesi
	Yabancı Diller Yüksekokulu	Ali Osman Sönmez Yerleşkesi
	Gemlik Necati Kurtuluş Denizcilik Yüksekokulu	Gemlik Sunğipek Yerleşkesi
	Sağlık Hizmetleri Meslek Yüksekokulu	Görükle Yerleşkesi
	Teknik Bilimler Meslek Yüksekokulu	Görükle Yerleşkesi
	Yenişehir İbrahim Orhan Meslek Yüksekokulu	Yenişehir -İbrahim Orhan Yerleşkesi
	Orhangazi Meslek Yüksekokulu	Orhangazi Yerleşkesi
	Gemlik Asım Kocabıyık Meslek Yüksekokulu	Gemlik Sunğipek Yerleşkesi
	Orhaneli Meslek Yüksekokulu	Orhaneli Yerleşkesi
Meslek Yüksekokulları	Keles Meslek Yüksekokulu	Keles Yerleşkesi
	Harmancık Meslek Yüksekokulu	Harmancık Yerleşkesi
	Büyükorhan Meslek Yüksekokulu	Büyükorhan Yerleşkesi
	Karacabey Meslek Yüksekokulu	Karacabey Sadık Yılmaz Yerleşkesi
	Mustafakemalpaşa Meslek Yüksekokulu	Mustafa Kemalpaşa Yerleşkesi
	İzmit Meslek Yüksekokulu	İzmit Yerleşkesi
	İnegöl Meslek Yüksekokulu	İnegöl Yerleşkesi
	Sosyal Bilimler Meslek Yüksekokulu	Ali Osman Sönmez Yerleşkesi

Kaynak: Yapı İşleri ve Teknik Daire Başkanlığı

## TOPLAM ALAN/ MÜLKİYET DURUMU

### Toplam Alan / Mülkiyet Durumu

Yerleşke Adı	Mülkiyet Durumu (m <sup>2</sup> )			2025 Yılı
	Üniversite	Hazine-Orman	Diğer	Toplam Alan (m <sup>2</sup> )
Görükle	9.584.004,46	4.773.961,56	47.697,78	14.405.663,80
Ali Osman Sönmez		30.300,00		30.300,00
Yıldırım / 152 Evler	4.448,34			4.448,34
Fethiye		38.965,68		38.965,68
Kükürtlü	23.325,73			23.325,73
Yenişehir İbrahim Orhan			4.741,00	4.741,00
Orhangazi Yeniköy	66.571,33			66.571,33
Gemlik Asım Kocabıyık		241.113,00		241.113,00
Orhaneli	3.372,00	11.126,00	5.780,00	20.278,00
Keles			9.000,00	9.000,00
Karacabey (Sadık Yılmaz)		33.752,00		33.752,00
Ekinli Köy / Karacabey	31.700,00			31.700,00
Mustafa Kemalpaşa	74.618,00	15.463,70		90.081,70
Nilüfer / Tahtalıköy	2.150,00			2.150,00
İznik		35.278,22		35.278,22
İnegöl		43.144,00		43.144,00
Mudanya / Eğerce	42.936,00			42.936,00
Mudanya / Güzel Sanatlar			1.600,00	1.600,00
Mudanya/Aydınpınar			260.983,40	260.983,40
Harmancık	2.379,00	28.989,26		31.368,26
Büyükorhan		4.924,00		4.924,00
<b>TOPLAM</b>	<b>9.835.504,86</b>	<b>5.258.617,42</b>	<b>328.202,18</b>	<b>15.422.324,46</b>

Kaynak: Yapı İşleri ve Teknik Daire Başkanlığı

## KAPALI ALANLARIN KULLANIM AMACINA GÖRE DAĞILIMI

### Kapalı Alanların Kullanım Amacına Göre Dağılımı

Yerleşke Adı	Hizmet Alanı (m <sup>2</sup> )								Toplam Hizmet Alanı
	Eğitim	Sağlık	Barınma	Beslenme	Kültür	Spor	Bil. Tek. Arş.	Diğer	
Görükle	304.063	181.207	49.583	20.994	30.010	73.328	23.457	15.187,55	697.829,55
Ali Osman Sönmez	7.000			861				2.990	10.851
İlahiyat Faik Çelik	19.909			728	811	550		3.783	25.781
Kükürtlü		3.852	675	450				550	5.527
Yenişehir	2.900		2.952	250				221	6.323
Orhangazi	8.692			200					8.892
Gemlik Asım Kocabıyık	9.900			2500	1.000	3.320		3.705	20.425
Orhaneli	4.488		174						4.662
Keles	1.292			70				100	1.462
Karacabey (Sadık Yılmaz)	5.766		3.680	396				577	10.419
Mustafa Kemalpaşa	5.915			85		500		250	6.750
İznik	3.960			100				381	4.441
İnegöl	12.200			225		1.800		3.500	17.725
Güzel Sanatlar	2.100							731	2.831
Büyükorhan	2.008			87				183	2.278
Harmancık	3.020								3.020
<b>TOPLAM</b>	<b>394.889</b>	<b>185.059</b>	<b>57.064</b>	<b>26.946</b>	<b>31.821</b>	<b>79.053</b>	<b>23.457</b>	<b>32.158,55</b>	<b>829.216,55</b>

Kaynak: Yapı İşleri ve Teknik Daire Başkanlığı

## EĞİTİM ALANLARININ BİRİMLERE GÖRE DAĞILIMI

### Eğitim Alanlarının Birimlere Göre Dağılımı

Eğitim Alanları	Amfi	Sınıf	Eğitim Laboratuvarı	Araştırma Laboratuvarı	Atölye	
Fakülteler	Sayı(Adet)	27	715	253	277	41
	Kapasite(Kişi)	3.687	21.751	4.012	2.890	779
	Alan(m <sup>2</sup> )	5.334	37.103	10.204	7.659	2.739
Konservatuvar	Sayı(Adet)	1	89			
	Kapasite(Kişi)	300	850			
	Alan(m <sup>2</sup> )	565	1637			
Merkez Arş.Lab.	Sayı(Adet)		28			
	Kapasite(Kişi)		700			
	Alan(m <sup>2</sup> )		1295			
Ulutömer	Sayı(Adet)		53	2		
	Kapasite(Kişi)		1547	90		
	Alan(m <sup>2</sup> )		2.359	190		
Yüksekokul	Sayı(Adet)	3	181	76	36	20
	Kapasite(Kişi)	222	6.156	1785	565	520
	Alan(m <sup>2</sup> )	358	11.692	4.108	1.289	2.953
Meslek Yüksekokulu	Sayı(Adet)	31	1.066	331	313	61
	Kapasite(Kişi)	4.209	31.004	5.887	3.455	1.299
	Alan(m <sup>2</sup> )	6.257	54.086	14.502	8.948	5.692

Kaynak: Yapı İşleri ve Teknik Daire Başkanlığı

## SAĞLIK AMAÇLI UYGULAMA VE MERKEZ BİNA VE TESİSLERİ

### Sağlık Amaçlı Uygulama ve Merkez Bina ve Tesisleri

Hastanemiz A, B ve C bloklardan oluşmaktadır. A blokta; poliklinikler, görüntüleme merkezleri, radyasyon onkolojisi, B blokta; klinikler, C blokta; acil, yoğun bakımlar, doğumhane ve ameliyathaneler bulunmaktadır.

Sağlık Kuruluşları	Yerleşke	Kapasite (Yatak)	Fiziki Alanlar (m2)						Toplam
			Klinik	Poliklinik	Laboratuvar	Ameliyathane	Yoğun Bakımlar	Diğer	Alan (m2)
SUAM + C Blok Çatı Katı	Görükle	856	27.579	12.112	7.321	1.213	3.357	84.050	135.632
Gaz Merkezi Binası	Görükle							500	500
Tıbbi Atık Ünitesi	Görükle							140	140
Yangın Su Deposu (1000m <sup>3</sup> )	Görükle							625	625
T.T.B. Mikrobiyoloji Deney	Görükle				335			1.165	1.500
Hayvanları A. U. Merkezi	Görükle				2.000			361	2.361
Çocuk Onk. Ve Hemt. Hast.	Görükle	63	1.469	284	172		75,00	6.192	8.192
Sahra Sağlık Merkezi	Görükle	45	1.330	225		168		9.068	10.791
Atatürk Rehabilitasyon U.A. Merkezi	Kükürtlü	25	340	50	770			3.817	4.977
Radyasyon Onkolojisi	Görükle				140				140
<b>TOPLAM</b>		<b>989</b>	<b>30.718</b>	<b>12.671</b>	<b>10.738</b>	<b>1.381</b>	<b>3.432,00</b>	<b>105.918</b>	<b>164.858</b>

Kaynak: Yapı İşleri ve Teknik Daire Başkanlığı

## HAYVAN SAĞLIĞI HİZMETLERİNE YÖNELİK BİNA VE TESİSLER

### Hayvan Sağlığı Hizmetlerine Yönelik Bina ve Tesisler

Alan Adı	Adet	Alan(m <sup>2</sup> )
Acil Servis	3	50,00
Ameliyathane	11	455,00
Klinik	14	522,00
Laboratuvar	16	340,00
Mutfak	-	-
Çamaşırhane	1	17,00
Teknik Servis	3	37,00
Radyoloji Alanı	5	114,00
Diğer		6.042,00
<b>TOPLAM</b>	<b>53</b>	<b>7.577,00</b>

Kaynak: Yapı İşleri ve Teknik Daire Başkanlığı

### 1.4. Fen-Sosyal ve Kültürel Amaçlı Diğer Uygulama ve Araştırma Alanları

**Tablo 8. Fen-Sosyal ve Kültürel Amaçlı Diğer Uygulama ve Araştırma Merkez Bina ve Tesisleri**

Fen-Sosyal Amaçlı Diğer Merkezler	Bulunduğu Yerleşke	Kapalı Alan (m <sup>2</sup> )	Mülkiyet Alanı (m <sup>2</sup> )
Merkez Araştırma Laboratuvarı	Görükle	3.523	29.048

Kaynak: Yapı İşleri ve Teknik Daire Başkanlığı

## FEN-SOSYAL VE KÜLTÜREL AMAÇLI DİĞER UYGULAMA VE ARAŞTIRMA ALANLARI

### Fen-Sosyal ve Kültürel Amaçlı Diğer Uygulama ve Araştırma Merkez Bina ve Tesisleri

Fen-Sosyal Amaçlı Diğer Merkezler	Bulunduğu Yerleşke	Kapalı Alan (m <sup>2</sup> )	Mülkiyet Alanı (m <sup>2</sup> )
Merkez Araştırma Laboratuvarı	Görükle	3.523	29.048

Kaynak: Yapı İşleri ve Teknik Daire Başkanlığı

## SOSYAL ALANLAR

### 1- Misafirhane ve Lojmanlar

	Adet	Kapalı Alan (m <sup>2</sup> )
Rektörlük Konutu	1	206,00
Misafirhaneler	1	3.350,00

Kaynak: İdari ve Mali İşler Daire Başkanlığı-Yapı ve Teknik İşler Daire Başkanlığı

### 2- Toplantı ve Konferans Salonu Sayıları

Bulunduğu Yerleşke	Toplantı Salonu	Konferans Salonu	Adet	Kapasite	Alan (m <sup>2</sup> )
Görükle	106	60	166	6.388	9.691
A.O. Sönmez		2	2	110	163
Karacabey	1		1	25	43
M.K.Paşa M.Y.O.	1		1	30	46
İnegöl Yerleşkesi	4	5	9	345	721
İzmit M.Y.O.	1	1	2	75	112
Orhangazi / Yeniköy Asil Çelik Yerleşkesi	1		1	65	100
İlahiyat fakültesi	2	6	5	1600	2.415
Güzel Sanatlar Fak.	1		1	45	72
Gemlik A. Kocabıyık Yerleşkesi	3	3	6	385	602
Orhaneli M.Y.O.	1		1	40	65
Keles M.Y.O			1		
Yenişehir İ. Orhan M.Y.O.	1		2	30	43
Harmancık M.Y.O	1	1		100	148
Büyükorhan M.Y.O.					
<b>TOPLAM</b>	<b>123</b>	<b>78</b>	<b>198</b>	<b>9.238</b>	<b>14.221</b>

Kaynak: Yapı İşleri ve Teknik Daire Başkanlığı

### 3- Öğrenci Yurtları

Bina ve Tesisin Adı	Kapasite (Kişi)	Alan (m <sup>2</sup> )
Güler Osman Köseoğlu	104	2.080
Yenişehir	144	2952
Karacabey	192	3680
Orhaneli	48	360
<b>TOPLAM</b>	<b>488</b>	<b>9072</b>

Kaynak: Sağlık, Kültür ve Spor Daire Başkanlığı

### SPOR ALANLARI

#### Spor Amaçlı Bina ve Tesisler

Bina ve Tesisin Adı	Adet	Toplam Alan (m <sup>2</sup> )
Futbol Sahası	1	10.406
Basketbol/Voleybol Sahası	13	8.698
Jimnastik Salonu	1	966
Açık Tenis Kortu	6	3.971
Kapalı Tenis Kortu	2	1.776
Atletizm Pisti	1	19.000
Kapalı Spor Salonu	1	1.500
Halı Saha	3	13.628
Sosyal Tesis / Kafeterya		360
Çok Amaçlı Spor Salonu	1	8.369
Atletizm Pisti Tribün	1	3.634
	1	6.920
<b>TOPLAM</b>	<b>31</b>	<b>79.228</b>

Kaynak: Yapı İşleri ve Teknik Daire Başkanlığı

Bina ve Tesisin Adı	2024 Yılı		2025 Yılı	
	Adet	Toplam Alan (m <sup>2</sup> )	Adet	Toplam Alan (m <sup>2</sup> )
Açık Spor Alanları	25	59.337	25	59.337
Kapalı Spor Alanları	7	19.891	7	19.891
<b>TOPLAM</b>	<b>33</b>	<b>79.228</b>	<b>33</b>	<b>79.228</b>

Kaynak: Yapı İşleri ve Teknik Daire Başkanlığı

## TARIMSAL UYGULAMA VE ARAŞTIRMA AMAÇLI BİNA VE TESİSLERİ

### Tarımsal Uygulama ve Araştırma Amaçlı Bina, Tesisleri ve Ekilebilir Alanları

YIL	Uygulama Birimleri – Fiziki Alan (m <sup>2</sup> )				Toplam Alan (m <sup>2</sup> )
	Ziraat Fakültesi Uygulama Bina ve Tesisleri	Ziraat Fakültesi Tarımsal Uygulama Alanları	Veteriner Fakültesi Uygulama Bina ve Tesisleri	Veteriner Fakültesi Tarımsal Uygulama Alanları	
2023	39	30	26	24	64.087
2024	39	30	26	24	64.087
2025	39	30	26	24	64.087

Kaynak: Yapı İşleri ve Teknik Daire Başkanlığı

## ÜRETİM AMAÇLI BİNA VE TESİSLER

### Üretim Amaçlı Bina ve Tesisler

BİRİMLER	Basımevi		Atölye		İmalathane (Üretim Ünitesi)	
	Adet	Toplam Alan (m2)	Adet	Toplam Alan (m2)	Adet	Toplam Alan (m2)
Basımevi (Matbaa)	1	1.614,00				
Mühendislik Fakültesi			8	892,00		
Ziraat Fakültesi			4	275,00	3	1.404,00
Veteriner Fakültesi			3	78,00	5	1.969,00
Eğitim Fakültesi			18	1.184,00		
Fen-Edebiyat Fakültesi			2	95,00		
İlahiyat Fakültesi			3	214,00		
Teknik Bilimler Meslek Yüksekokulu			4	643,00		
İnegöl Meslek Yüksekokulu			4	1.346,00		
İzmit Meslek Yüksekokulu			7	442,00		
Mustafakemalpaşa MYO			2	92,00		
Yenişehir MYO			1	130,00		
Harmancık MYO			2	300,00		
Atatürk Reh. Uyg. Arş. Merk.			1	20,00		
<b>TOPLAM</b>	<b>1</b>	<b>1.614,00</b>	<b>59</b>	<b>5.711,00</b>	<b>8</b>	<b>3.373,00</b>

Kaynak: Yapı İşleri ve Teknik Daire Başkanlığı

## ARAZİLER

Arazinin Adı	2024	2025
	Toplam Alan (m <sup>2</sup> )	Toplam Alan (m <sup>2</sup> )
Orman	10.481.993,34	10.481.993,34
Tarım Alanı	3.547.500,00	3.547.500,00
Bahçe	192.500,00	192.500,00
Tescil Harici Araziler	94.713,73	94.713,73
Diğer	0,00	0,00
Gölet	90.065,00	90.065,00
Kampüs Dışı Araziler	1.205.480,66	1.205.480,66
<b>TOPLAM</b>	<b>15.612.252,73</b>	<b>15.612.252,73</b>

Kaynak: Yapı İşleri ve Teknik Daire Başkanlığı

## GENEL ALANLAR

Alanın Adı	2024	2025
	Toplam Alan (m <sup>2</sup> )	Toplam Alan (m <sup>2</sup> )
Meydan	12.615	12.615
Otopark	131.149	131.149
Helikopter Pisti...vb.	3.750	3.750
<b>TOPLAM</b>	<b>147.514</b>	<b>147.514</b>

Kaynak: Yapı İşleri ve Teknik Daire Başkanlığı

## ÖZEL İŞLETMELER/KİŞİLERE KİRAYA VERİLEN İŞYERLERİ

Türü	Adet	2024	2025	
		Alan (m <sup>2</sup> )	Adet	Alan (m <sup>2</sup> )
Banka Şubesi	5	548	4	449
Bankamatik	13	56	14	64
Kantin - Kafeterya	39	12.541	40	11.478
Büfe	4	87	3	177
Fotokopi Çekim Hizmeti	4	233	4	242
Telefon Baz İstasyonu	4	304	3	953
Diğer	25	270.879	32	262.415
<b>TOPLAM</b>	<b>94</b>	<b>284.648</b>	<b>100</b>	<b>275.778</b>

Kaynak: İdari ve Mali İşler Daire Başkanlığı

## 1- YETKİ, GÖREV VE SORUMLULUKLAR

- Üniversitemizin yetki, görev ve sorumlulukları Anayasamızın 30'uncu maddesi, 2547 sayılı Yükseköğretim Kanunu ile diğer ilgili Kanun ve Kanun Hükmünde Kararnamelerde sayılmıştır. 2547 sayılı Yükseköğretim Kanunu'nun 12. maddesinde belirtilen Yükseköğretim Kurumlarının görevleri aşağıda sıralanmıştır.
- Çağdaş uygarlık ve eğitim-öğretim esaslarına dayanan bir düzen içinde, toplumun ihtiyaçları ve kalkınma planları ilke ve hedeflerine uygun eğitim-öğretim, bilimsel araştırma, yayın ve danışmanlık yapmak,
- Kendi ihtisas gücü ve maddi kaynaklarını rasyonel, verimli ve ekonomik şekilde kullanarak, milli eğitim politikası ve Yükseköğretim Kurulu tarafından yapılan plan ve programlar doğrultusunda, ülkenin ihtiyacı olan dallarda ve sayıda insan gücü yetiştirmek,
- Türk toplumunun yaşam düzeyini yükseltici ve kamuoyunu aydınlatıcı bilim verilerini söz, yazı ve diğer araçlarla yaymak,
- Örgün, yaygın, sürekli ve açık eğitim yoluyla toplumun özellikle sanayileşme ve tarımda modernleşme alanlarında eğitilmesini sağlamak,
- Ülkenin bilimsel, kültürel, sosyal ve ekonomik yönlerden ilerlemesini ve gelişmesini ilgilendiren sorunlarını, diğer kuruluşlarla işbirliği yaparak, kamu kuruluşlarına önerilerde bulunmak suretiyle öğretim ve araştırma konusu yapmak, sonuçlarını toplumun yararına sunmak ve kamu kuruluşlarınca istenecek inceleme ve araştırmaları sonuçlandırarak düşüncelerini ve önerilerini bildirmek,
- Eğitim - öğretim seferberliği içinde, örgün, yaygın, sürekli ve açık eğitim hizmetini üstlenen kurumlara katkıda bulunacak önlemleri almak,
- Yörelereindeki tarım ve sanayinin gelişmesine ve ihtiyaçlarına uygun meslek elemanlarının yetiştirilmesine ve bilgilerinin gelişmesine katkıda bulunmak, sanayi, tarım ve sağlık hizmetleri ile diğer hizmetlerde modernleşmeyi, üretimde artışı sağlayacak çalışma ve programlar yapmak, uygulamak ve yapılmalara katılmak, bununla ilgili kurumlarla işbirliği yapmak ve çevre sorunlarına çözüm getirici önerilerde bulunmak,
- Yükseköğretimin uygulamalı yapılmasına ait eğitim - öğretim esaslarını geliştirmek, döner sermaye işletmelerini kurmak, verimli çalıştırmak ve bu faaliyetlerin geliştirilmesine ilişkin gerekli düzenlemeleri yapmaktır



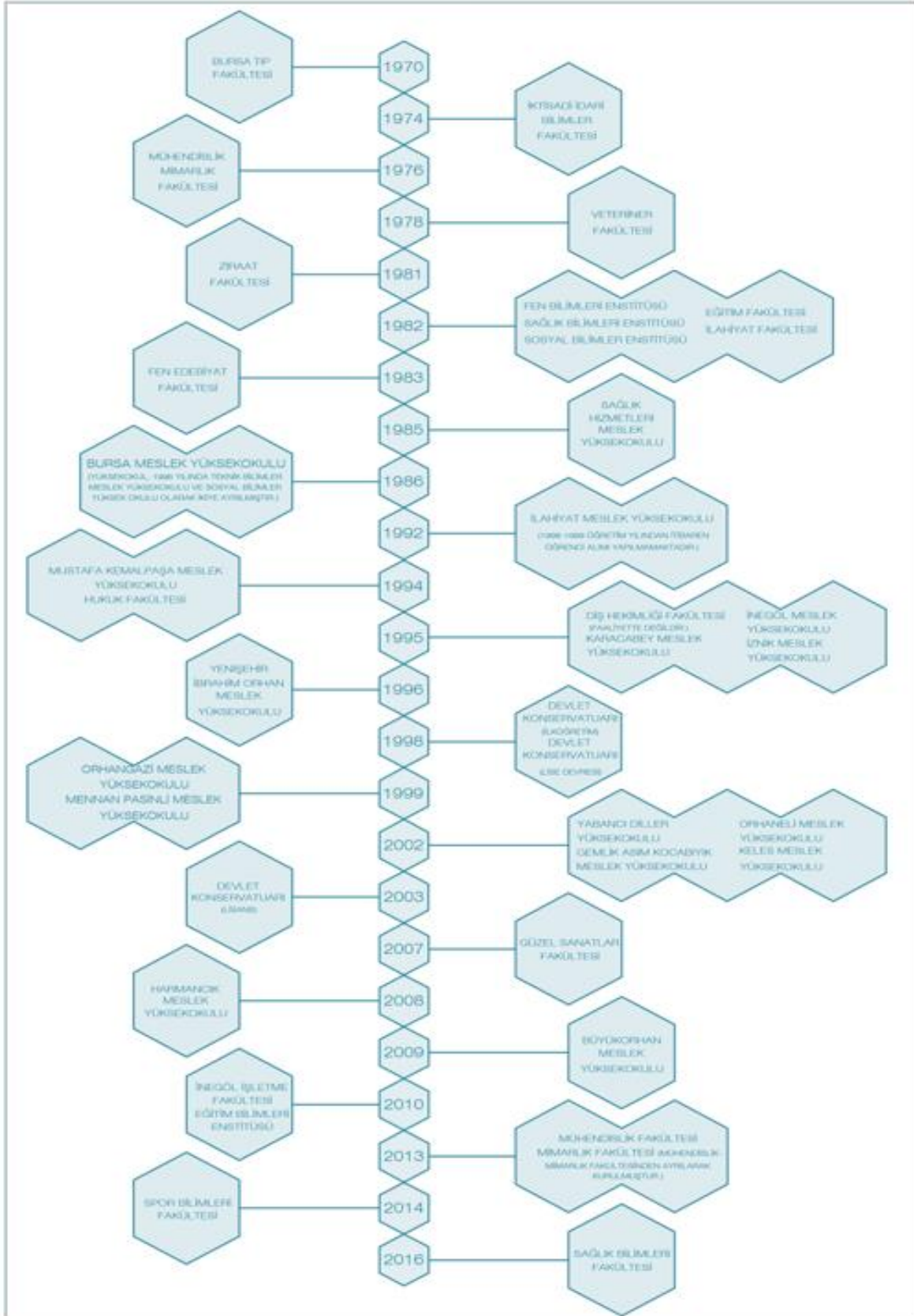

### 3- KADRO VE PERSONEL DURUMU

2025 yılsonu itibariyle 2301 akademik, 23 yabancı uyruklu akademik, 2286 idari, 443 sözleşmeli idari (657/4-b), 1 işçi ve 1550 sürekli işçi (4/d) olmak üzere toplam 6604 personel bulunmaktadır.

#### PERSONEL SAYISI – GENEL

##### İdari Personel Sayıları

YIL	Kadrolu Personel	Sözleşmeli Personel (4/B)	Geçici Personel (4/C)	Sürekli İşçi (4/D)	İşçi	Yabancı Uvr.Per.	Toplam
Yıl Sonu 2024	4563	322	-	1604	1	22	6512
Yıl Sonu 2025	4587	443	-	1550	-	23	6603

##### Akademik Personel Sayıları

YIL	Prof.	Doç.	Dr.Öğr.Üyesi	Yard. Doç.	Öğr. Gör.	Okutman	Araş. Gör.	Uzman	Toplam
Yıl Sonu 2024	730	303	305	-	510	-	406	-	2254
Yıl Sonu 2025	728	314	314	-	487	-	458	-	2301

##### Akademik Personel Kadro Durumu

UNVANLAR	Dolu		Boş		Toplam Kadro		Kadro Doluluk Oranı (%)	
	1	2	3	4	3=(1+2)	4	5=(3/4)	6=(5/6)
	Yıl Sonu 2024	Yıl Sonu 2025	Yıl Sonu 2024	Yıl Sonu 2025	Yıl Sonu 2024	Yıl Sonu 2025	Yıl Sonu 2024	Yıl Sonu 2025
Prof.	730	728	94	106	824	824	89%	87%
Doç.	303	314	130	119	433	433	70%	73%
Dr. Öğr. Üyesi	305	314	96	137	401	451	76%	70%
Yard. Doç.	-	-	-	-	-	-	-	-
Öğr. Gör.	510	487	175	138	685	625	74%	78%
Okutman	-	-	-	-	-	-	-	-
Uzman	-	-	-	-	-	-	-	-
Araş. Gör.	406	458	439	387	845	845	48%	54%
TOPLAM	2254	2301	934	887	3188	3188	71%	72%

Kaynak: Personel Daire Başkanlığı

Kaynak: Personel Daire Başkanlığı

## İdari Personel / Memur Sayısı

Hizmet Sınıfı	2024 (Yıl Sonu)	2025 (Yıl Sonu)
Genel İdare Hizmetleri Sınıfı	641	649
Sağlık Hizmetleri Sınıfı	1300	1282
Teknik Hizmetleri Sınıfı	215	212
Eğitim-Öğretim Hizmetleri Sınıfı	3	3
Avukatlık Hizmetleri Sınıfı	2	4
Din Hizmetleri Sınıfı	1	1
Yardımcı Hizmetler Sınıfı	147	135
<b>TOPLAM</b>	<b>2309</b>	<b>2286</b>

## Memurlar Kadro Durumu

Memurlar Kadro Durumu				
YIL	Dolu	Boş	Toplam	Kadro Doluluk Oranı (%)
2024 (Yıl Sonu)	2309	1950	4259	54%
2025 (Yıl Sonu)	2286	1969	4255	54%

## Sözleşmeli Personel

Sözleşmeli Personel İstihdam Durumu				
YIL	Yabancı Uyruklu Personel	Sözleşmeli Memur (657 4/B)	Geçici Personel (4/C)	Sürekli İşçi (4/D)
2024 (Yıl Sonu)	22	322	-	1604
2025 (Yıl Sonu)	23	443	-	1550

## İşçiler

YIL	İstihdam Durumu İşçi (4/D Harici)
2024 (Yıl Sonu)	1
2025 (Yıl Sonu)	0

## Geçici Personel

YIL	İstihdam Durumu	Çalıştırılan Personel Sayısı
2025 Yıl Sonu	Geçici Personel (Stajyer <u>öğr.</u> )	0
	Geçici Personel (Part-time <u>öğr.</u> )	240

Kaynak: Personel Daire Başkanlığı

## AKADEMİK PERSONELİN UNVAN BAZINDA DAĞILIMI

Bölüm/Birim Adı	Profesör	Doçent	Dr. Öğretim Üyesi	Öğretim Görevlisi	Araştırma Görevlisi	TOPLAM
BÜYÜKORHAN MYO				8		8
DEVLET KONSERVATUVARI	11	2	1	13	1	28
DIŞ HEKİMLİĞİ FAKÜLTESİ	4	8	13			25
EĞİTİM BİLİMLERİ ENSTİTÜSÜ					1	1
EĞİTİM FAKÜLTESİ	58	40	29	23	20	170
FEN BİLİMLERİ ENSTİTÜSÜ					9	9
FEN-EDEBİYAT FAKÜLTESİ	90	48	43	2	36	219
GEMLİK ASIM KOCABIYIK MYO	1	1	2	16		20
GÜZEL SANATLAR FAKÜLTESİ	5	4	10	4	1	24
HARMANCIK MYO			1	11		12
HUKUK FAKÜLTESİ	6	3	25	1	22	57
İKTİSADİ VE İDARİ BİLİMLER FAK.	60	24	36	4	21	145
İLAHİYAT FAKÜLTESİ	34	16	20	6	10	86
İNEGÖL İŞLETME FAKÜLTESİ	2	3	10		7	22
İNEGÖL MESLEK Y.O.	1	2		28		31
İZNİK MESLEK Y.O.			2	14		16
KARACABEY MESLEK YÜKSEKOKULU	2	2	6	16		26
KELES MYO				9		9
MENNAN PASINLI MYO	1			4		5
MİMARLIK FAKÜLTESİ	14	4	1	1	7	27
MUSTAFAKEMALPAŞA MESLEK Y.O.	3		1	9		13
MÜHENDİSLİK FAKÜLTESİ	88	41	30	12	52	223
ORHANELİ MYO			3	9		12
ORHANGAZİ YENİKÖY ASİL ÇELİK MYO			3	12		15
REKTÖRLÜK				69		69
SAĞLIK BİLİMLERİ FAKÜLTESİ	7	10	10	3	6	36
SAĞLIK HİZMETLERİ MYO	1		3	8		12
SOSYAL BİLİMLER ENSTİTÜSÜ					18	18
SOSYAL BİLİMLER MES.Y.O.	3	1	3	24		31
SPOR BİLİMLERİ FAKÜLTESİ	6	2	5	5	5	23
TEKNİK BİLİMLER MESLEK YÜKSEKOKULU	6	3	3	46		58
TIP FAKÜLTESİ	172	64	33	38	202	509
VETERİNER FAKÜLTESİ	77	14	7	1	18	117
YABANCI DİLLER Y.O				74		74
YENİŞEHİR İBRAHİM ORHAN M.Y.O.		4	4	16		24
ZİRAAT FAKÜLTESİ	76	18	10	1	22	127
<b>TOPLAM</b>	<b>728</b>	<b>314</b>	<b>314</b>	<b>487</b>	<b>458</b>	<b>2301</b>

## AKADEMİK PERSONELİN YURT İÇİ VE YURT DIŞI GÖREVLENDİRMELERİ

		<i>Profesör</i>	<i>Doçent</i>	<i>Dr.Öğr. Üyesi</i>	<i>Öğretim Görevlisi</i>	<i>Araştırma Görevlisi</i>	<i>Doktoralı Kısmi Zamanlı Araştırmacı</i>	<i>Toplam</i>
2547/33	Yurtdışı							
2547/39	Yurt İçi	963	262	176	148	499		2048
	Yurt Dışı	330	93	77	54	54		608
2547/38	Yurt İçi	1	3	3	3	1		11
2547/40-a		1175	631	301	115			2222
2547/40-b			1	1				2
2547/40-c								
AKAP (Akademik Birikim Programı)	Yurt Dışı	1	1					2
DOSAP (Doktora Sonrası Araştırma Programı)								
GEP (Genç Beyinler Programı)						1		1
2547/Ek46							1	1
<b>TOPLAM</b>		<b>2470</b>	<b>991</b>	<b>558</b>	<b>320</b>	<b>555</b>	<b>1</b>	<b>4895</b>

Kaynak: Personel Daire Başkanlığı

## 4- ÖĞRENCİ SAYILARI VE ÖĞRENCİLERE VERİLEN HİZMETLER

### 2025-2026 EĞİTİM-ÖĞRETİM YILI ÖĞRENCİ SAYILARI

BİRİM	2025-2026 MEVCUT ÖĞRENCİ SAYISI						TOPLAM
	1. ÖĞRETİM			2. ÖĞRETİM			
	TOPLAM	K	E	TOPLAM	K	E	
<b>Fakülteler</b>							
<b>TIP FAKÜLTESİ</b>	1766	857	909	0	0	0	1766
<b>İKTİSADİ VE İDARİ BİLİMLER FAKÜLTESİ</b>	6195	3159	3036	3239	1361	1878	9434
<b>MÜHENDİSLİK FAKÜLTESİ</b>	3868	1107	2761	774	99	675	4642
<b>VETERİNER FAKÜLTESİ</b>	821	478	343	0	0	0	821
<b>ZİRAAT FAKÜLTESİ</b>	2214	1060	1154	0	0	0	2214
<b>EĞİTİM FAKÜLTESİ</b>	3669	2522	1147	13	9	4	3682
<b>İLAHİYAT FAKÜLTESİ</b>	1386	811	575	468	274	194	1854
<b>FEN-EDEBİYAT FAKÜLTESİ</b>	4447	2857	1590	441	241	200	4888
<b>HUKUK FAKÜLTESİ</b>	1031	607	424	0	0	0	1031
<b>GÜZEL SANATLAR FAKÜLTESİ</b>	309	242	67	0	0	0	309
<b>İNEGÖL İŞLETME FAKÜLTESİ</b>	1034	539	495	0	0	0	1034
<b>MİMARLIK FAKÜLTESİ</b>	563	389	174	0	0	0	563
<b>SPOR BİLİMLERİ FAKÜLTESİ</b>	350	101	249	0	0	0	350
<b>SAĞLIK BİLİMLERİ FAKÜLTESİ</b>	1080	827	253	0	0	0	1080
<b>DIŞ HEKİMLİĞİ FAKÜLTESİ</b>	368	201	167	0	0	0	368
<b>TOPLAM</b>	29101	15757	13344	4935	1984	2951	34036
<b>Konservatuvar (4 Yıllık)</b>							
<b>DEVLET KONSERVATUVARI</b>	73	39	34	0	0	0	73
<b>TOPLAM</b>	73	39	34	0	0	0	73
<b>Meslek Yüksekokulları (2 Yıllık)</b>							
<b>SAĞLIK HİZMETLERİ MYO</b>	1027	745	282	0	0	0	1027
<b>TEKNİK BİLİMLER MYO</b>	3659	1027	2632	1079	249	830	4738
<b>SOSYAL BİLİMLER MYO</b>	2594	1305	1289	1489	565	924	4083
<b>MUSTAFAKEMALPAŞA MYO</b>	742	384	358	0	0	0	742
<b>KARACABEY MYO</b>	1348	663	685	10	2	8	1358

İNEGÖL MYO	1779	830	949	295	170	125	2074
İZNİK MYO	854	543	311	0	0	0	854
YENİŞEHİR İBRARİM ORHAN MYO	1072	542	530	31	24	7	1103
ORHANGAZİ YENİKÖY ASİL ÇELİK MYO	829	161	668	0	0	0	829
GEMLİK ASIM KOCABİYİK MYO	1343	487	856	0	0	0	1343
ORHANELİ MYO	392	302	90	0	0	0	392
KELES MYO	662	374	288	2	2	0	664
HARMANCIK MYO	601	312	289	0	0	0	601
BÜYÜKORHAN MYO	282	117	165	23	5	18	305
MENNAN PASİNLİ MYO	118	60	58	0	0	0	118
<b>TOPLAM</b>	<b>17302</b>	<b>7852</b>	<b>9450</b>	<b>2929</b>	<b>1017</b>	<b>1912</b>	<b>20231</b>
<b>GENEL TOPLAM (ÖNLİSANS+LİSANS)</b>	<b>46476</b>	<b>23648</b>	<b>22828</b>	<b>7864</b>	<b>3001</b>	<b>4863</b>	<b>54340</b>
<b>Enstitü</b>	<b>Yüksek Lisans</b>			<b>Doktora</b>			<b>TOPLAM</b>
	<b>T</b>	<b>K</b>	<b>E</b>	<b>T</b>	<b>K</b>	<b>E</b>	
<b>Fen Bilimleri Enstitüsü</b>	1591	589	1002	532	259	273	2123
<b>Sosyal Bilimler Enstitüsü</b>	1789	1045	744	694	332	362	2483
<b>Sağlık Bilimleri Enstitüsü</b>	139	109	30	207	124	83	346
<b>Eğitim Bilimleri Enstitüsü</b>	600	413	187	251	167	84	851
<b>TOPLAM</b>	<b>4119</b>	<b>2156</b>	<b>1963</b>	<b>1684</b>	<b>882</b>	<b>802</b>	<b>5803</b>

GENEL TOPLAM(ÖNLİSANS+LİSANS+ENSTİTÜ+TIPTA UZMANLIK)

60143

## ÖĞRENCİ KONTENJANLARI VE DOLULUK ORANLARI

Birimin Adı	Genel kontenjanı	Okul Birincisi Kontenjanı	Yerleşen	Ek Kontenjanı	Toplam Kaydolan	Doluluk Oranı(%)
Tıp Fakültesi	230	6	1	230	236	102
İkt.ve İdr.Bil.Fakültesi	690	22	16	695	696	101
Mühendislik Fakültesi	545	17	4	548	558	102
Veteriner Fakültesi	80	2	0	80	82	102
Ziraat Fakültesi	312	9	12	317	309	99
Eğitim Fakültesi	588	20	20	522	588	100
İlahiyat Fakültesi	178	4	9	176	173	97
Fen-Edebiyat Fak.	526	17	42	534	501	95
Hukuk Fakültesi	100	3	1	100	102	102
Güzel Sanatlar Fakültesi	81	0	37	67	67	83
İnegöl İşletme Fakültesi	185	6	7	187	184	99
Mimarlık Fakültesi	70	2	0	70	72	102
Spor Bilimleri Fakültesi	80	0	80	79	79	99
Sağlık Bilimleri Fakültesi	182	6	1	182	187	102
Diş Hekimliği Fakültesi	50	2	0	50	52	104
Devlet Konservatuvarı	35	0	34	6	6	17
Sağlık Hizmetleri M.Y.O.	200	6	7	200	199	99
Teknik Bilimler M.Y.O.	923	31	80	935	874	95
Sosyal Bilimler M.Y.O.	450	15	56	460	409	91
M.K.Paşa M.Y.O.	165	6	42	171	129	78
Karacabey M.Y.O.	345	10	49	355	306	89
İnegöl M.Y.O.	445	15	33	453	427	96
İzmit M.Y.O.	205	7	42	211	170	83
Yenişehir İ.Orhan M.Y.O.	310	10	34	318	286	92
Orhangazi M.Y.O.	260	10	41	266	229	88
Gemlik A.Kocabıyık MYO	325	10	24	330	311	96
Orhaneli MYO	145	5	35	150	115	79
Keles MYO	150	5	31	154	124	83
Harmancık MYO	185	6	60	188	131	71
Büyükorhan MYO	105	3	21	106	87	83
Mennan Pasinli MYO	40	1	4	41	37	92

## YATAY VE DİKEY GEÇİŞLE GELEN ÖĞRENCİ SAYILARI

BİRİMİ	Yatay Geçişle Gelen Öğrenci Sayısı			Dikey Geçişle Gelen Öğrenci Sayısı		
	K	E	T	K	E	T
Fen Bilimleri Enstitüsü	1	3	4	-	-	-
Sosyal Bilimler Enstitüsü	4	3	7	-	-	-
Sağlık Bilimleri Enstitüsü	-	-	-	-	-	-
Eğitim Bilimleri Enstitüsü	-	-	-	-	-	-
Tıp Fakültesi	11	3	14	-	-	-
İktisadi ve İdari Bilimler Fakültesi	59	46	105	25	17	42
Mühendislik Fakültesi	18	68	86	11	2	13
Veteriner Fakültesi	10	5	15	3	4	7
Ziraat Fakültesi	20	25	45	-	-	-
Eğitim Fakültesi	43	25	68	2	1	3
İlahiyat Fakültesi	8	4	12	4	-	4
Fen-Edebiyat Fakültesi	63	21	84	14	8	22
Hukuk Fakültesi	18	14	32	3	5	8
Güzel Sanatlar Fakültesi	2	2	4	-	-	-
İnegöl İşletme Fakültesi	8	12	20	11	4	15
Mimarlık Fakültesi	4	7	11	2	0	2
Spor Bilimleri Fakültesi	1	8	9	-	-	-
Diş Hekimliği Fakültesi	5	3	8	-	-	-
Devlet Konservatuvarı	-	-	-	-	-	-
Sağlık Bilimleri Fakültesi	23	4	27	2	4	6
Sağlık Hizmetleri Meslek Yüksekokulu	25	10	35	-	-	-
Teknik Bilimler Meslek Yüksekokulu	24	69	93	-	-	-
Sosyal Bilimler Meslek Yüksekokulu	29	22	51	-	-	-
Mustafakemalpaşa Meslek Yüksekokulu	3	2	5	-	-	-
Karacabey Meslek Yüksekokulu	11	9	20	-	-	-
İnegöl Meslek Yüksekokulu	17	10	27	-	-	-
İznik Meslek Yüksekokulu	2	1	3	-	-	-
Yenişehir İbrahim Orhan Meslek Yüksekokulu	4	6	10	-	-	-
Orhangazi Meslek Yüksekokulu	1	4	5	-	-	-
Gemlik Asım Kocabıyık Meslek Yüksekokulu	4	14	18	-	-	-
Orhaneli Meslek Yüksekokulu	1	-	1	-	-	-
Keles Meslek Yüksekokulu	0	2	2	-	-	-
Harmancık Meslek Yüksekokulu	1	-	1	-	-	-
Büyükorhan Meslek Yüksekokulu	3	1	4	-	-	-
Mennan Pasınlı Meslek Yüksekokulu	1	1	2	-	-	-
<b>TOPLAM</b>	<b>424</b>	<b>404</b>	<b>828</b>	<b>77</b>	<b>45</b>	<b>122</b>

Kaynak: Öğrenci İşleri Daire Başkanlığı

## TOPLAM VE MEZUN ÖĞRENCİ SAYILARI

### Toplam Öğrenci Sayısı (2025/2026 Eğitim-Öğretim Dönemi)

**60.143**

5.803 Lisansüstü

▲ 34.036 Lisans

20.231 Ön lisans

73 Konservatuvar

### Mezun Öğrenci Sayısı (2024/2025 Eğitim-Öğretim Dönemi)

**10.266**

1.397 Lisansüstü

5.081 Lisans

3.778 Önlisans

10 Konservatuvar

## BARINMA HİZMETİNDEN YARARLANAN ÖĞRENCİ SAYILARI

Barınma hizmetlerinden 307 kız öğrencimiz 11 erkek öğrencimiz olmak üzere toplam 318 öğrencimize güvenli ve donanımlı barınma hizmetinden yararlanma imkanı verilmiştir.

Öğrenci Yurtlarının Adı	Kapasite		Mevcut		Doluluk Oranı(%)
	KIZ	ERKEK	KIZ	ERKEK	
Güler Osman Köseoğlu Kız Öğrenci Yurdu	104	0	79	0	75,96
Yenişehir H. Halil Orhan Öğrenci Yurdu	144	0	133	0	92,36
Karacabey M. Y. O. Öğrenci Yurdu	96	96	55	11	34,38
Orhaneli M. Y. O. Öğrenci Yurdu	48	0	40	0	83,33
<b>TOPLAM</b>	<b>392</b>	<b>96</b>	<b>307</b>	<b>11</b>	<b>65,16</b>

Kaynak: Sağlık, Kültür ve Spor Daire Başkanlığı

## BESLENME HİZMETİNDEN YARARLANAN ÖĞRENCİ VE PERSONEL SAYILARI

Yıllık öğrencilerimize 789.189 adet yemek hizmeti, akademik ve idari 93.934 yemek hizmeti sunulmuştur. Ayrıca ilgili birimler tarafından belirlenen ve ihtiyacı olan öğrencilere ücretsiz yemek hizmetinden yararlanma olanağı sağlanmıştır.

Üniversitemizde yemek hizmeti uzman diyetisyenler tarafından belirlenen yemek menüsünün yanı sıra vejeteryan yemek menüsü imkânı da sunulmaktadır.

Yemek Hizmeti Sunulan Merkezler	Yemek Adedi			
	2024 Yılı Personel	2024 Yılı Öğrenci	2025 Yılı Personel	2025 Yılı Öğrenci
Çamlık Personel Yemekhanesi	89.559	-	83.068	-
Merkez Öğrenci Yemekhanesi	0	595.689		561.023
Rektörlük Yemekhanesi	1.779	119	1556	196
Ziraat Çiftlik	289	3.781	83	2.691
A.O.S. Myo Yemekhanesi	301	23.941	603	21.877
İlahiyat Fak. Yemekhanesi	3.132	76.351	2.615	64.907
Konservatuar	140	8.828	132	8.914
İnegöl	1.500	8.495	1.316	7.652
M.Kemalpaşa	257	5.105	114	4.094
Karacabey	551	5.182	333	3.830
Mudanya Güzel Sanatlar Fakültesi	587	2.989	395	3.135
Büyükorhan	409	6.783	273	59.300
Harmancık	466	5.058	363	4.580
Yenişehir	416	11.687	234	9.385
Keles	88	2.649	99	2.951
İznik	450	6.670	662	6.987
Gemlik	1.372	18.106	1.033	14.272
Orhangazi	346	6.394	395	7.095
Orhaneli	618	5.913	660	6.300
<b>TOPLAM</b>	<b>102.260</b>	<b>793.740</b>	<b>93.934</b>	<b>789.189</b>

Kaynak: Sağlık, Kültür ve Spor Daire Başkanlığı

## SAĞLIK HİZMETİNDEN YARARLANAN ÖĞRENCİ VE PERSONEL SAYILARI

Üniversitemiz bünyesindeki topluma yönelik sağlık hizmetleri Bursa Uludağ Üniversitesi Hastanesi tarafından verilmektedir.

Bakılan Hasta Sayısı	TOPLAM	Tedavi	Reçete
Öğrenci	321	228	93
Personel	258	189	69
<b>GENEL TOPLAM</b>	<b>579</b>	<b>417</b>	<b>162</b>

## 5- İSTATİSTİKİ BİLGİLER

### ÖĞRENCİ TOPLULUKLARI TARAFINDAN DÜZENLENEN KÜLTÜREL FAALİYETLER\*\*\*

01-01-2025 / 31-12-2025 Öğrenci Toplulukları Faaliyetleri	ETKİMLİK SAYISI
Anket Çalışması	2
Anma Yürüyüş Töreni	30
Atölye	263
Çalıştay	46
Dergi/Gazete/Bülten Basımı	2
Dağcılık/Mağaracılık Tırmanışı Doğa Yürüyüşü	82
Eğitim	827
Festival Topluluk Günleri	179
Film/Belgesel Gösterimi	51
Fuara Katılım	10
İnceleme Araştırma ve Teknik Eğitimi	104
Konferans	122
Kongre Kongreye Katılım	27
Konser	13
Müzik Dinletisi	27
Panel	25
Röportaj	17
Seminer	144
Sempozyum	15
Sergi	20
Sosyal Nitelikli Gezi	66
Sosyal Sorumluluk Projesi	211
Söyleşi	98
Stant	72
Şiir Dinletisi	7
Tiyatro Gösterisi	22
Toplantı	115
Uluslararası Kongre	10
Ulusal Kongre	16
Yarışma/Turnuvaya Katılım	40
Yarışma/Turnuva Düzenleme	183
<b>TOPLAM</b>	<b>2846</b>

## ARAŞTIRMA GELİŞTİRME FAALİYETLERİ

### Araştırma Hizmetleri

Üniversitemizde 2013 yılında kurulan Akademik Bilgi Sistemi (UAKBİS) aracılığı ile on binlerce makale, kitap, bildiri, proje ve benzeri akademik faaliyet ve çıktı kayıt altına alınmıştır. Bu veri tabanı sürekli güncellenmekte ve veri sayısı ve içeriği sürekli zenginleşmektedir. Kullanıcılar Üniversitemiz ana sayfasında yer alan butondan veya <http://uakbis.uludag.edu.tr> adresini kullanarak akademik yayın ve faaliyetlerini otomasyon sistemine girmektedir.

## BİLİMSEL ARAŞTIRMA PROJELERİ

Proje Türü	2023 Yılından Devrenden Proje Sayısı	2025 Yılında Yeni Eklenen Proje Sayısı	Tamamlanan Proje Sayısı	Desteklenen Toplam Proje Sayısı	İptal Edilen Proje Sayısı
Rektörlük BAP Tarafından Desteklenen Proje Sayısı	286	336	239	622	4
TÜBİTAK Kaynaklarından Desteklenen Proje Sayısı	137	64	32	167	0
Diğer Kaynaklardan Desteklenen Proje Sayısı (TÜSEB)	8	5	5	8	0

Kaynak: Bilimsel Araştırma Proje Koordinasyonu Birimi

## TEKNOLOJİK KAYNAKLAR

Teknolojik Kaynaklar	2024 (Adet)	2025 (Adet)
Sunucular	115	189
Masaüstü Bilgisayar, Mac, PC Monitör	7780	6299
Dizüstü Bilgisayar	2027	2079
Tablet Bilgisayar	503	504
Cep Bilgisayar, İPAT	2	2
Projeksiyon	1352	1404
Slayt Makinesi	0	0
Tepegöz	59	55
Episkop	0	0
Barkot Okuyucu	157	188
Yazıcı	2759	3071
Baskı Makinesi	5	16
Fotokopi Makinesi	67	62
Faks	62	58
Fotoğraf Makinesi	199	204
Kameralar	1183	924
Televizyonlar	1365	1408
Tarayıcılar	488	527
Mikroskoplar, Optik, Stereo	1191	0
DVD ler, Oynatıcı, Kaydeciler	6	87
<b>TOPLAM</b>	<b>19320</b>	<b>17077</b>

Kaynak: Strateji Geliştirme Daire Başkanlığı

## KÜTÜPHANE HİZMETLERİ

Merkez Kütüphane Kaynakları						
	2024 Yılı Kütüphane Kaynakları			2025 Yılı Kütüphane Kaynakları		
	Basılı	Elektronik	Toplam	Basılı	Elektronik	Toplam
<b>Kitap Sayısı</b>	205.420	854.630	1.060.050	210.688	1.059.864	1.270.552
<b>Abone Olunan Süreli Yayın Sayısı</b>	42		42	43		43
<b>Abone Olunan Veri Tabanı Sayısı</b>		26	26		27	27
<b>Görsel İşitsel Kaynaklar</b>	8.304		8.304	8.307		8.307
<b>TOPLAM</b>	<b>213.766</b>	<b>854.656</b>	<b>1.068.422</b>	<b>219.038</b>	<b>1.059.891</b>	<b>1.278.929</b>

Kaynak: Kütüphane ve Dokümantasyon Daire Başkanlığı

	Basılı Dergi	Basılı Kitap	Kullanıcı Sayısı	Ödünç Verilen Kitap Sayısı	Kullanıcı Kapasitesi		Online Kaynaklar		Görsel İşitsel Kaynaklar	Kullanıcıya Açık Bilgisayar
					Kişi	Alan (m <sup>2</sup> )	e-dergi	e-kitap		
Merkez Kütüphane	42	210.688	74.366	42.766	1.902	14.401	58.693	1.059.864	8.307	41
Eğitim Fakültesi		11.250	245	71	60	132				1
Hukuk Fakültesi	1	7.116	352	715	20	125				1
İlahiyat Fakültesi		59.782	1.543	1.881	350	900				5
Sosyal Bilimler MYO Karacabey MYO		2.932	4.070	15	20	90				2
		4.422	182	58	40	144				2
<b>TOPLAM</b>	<b>43</b>	<b>296.190</b>	<b>80.758</b>	<b>45.506</b>	<b>2.392</b>	<b>15.792</b>	<b>58.693</b>	<b>1.059.864</b>	<b>8.307</b>	<b>52</b>

Kaynak: Kütüphane ve Dokümantasyon Daire Başkanlığı

## ARAÇ- MAKİNE- TEÇHİZAT DURUMU

### Taşıtlar

Taşıtın Cinsi	2024 (Adet)	2025 (Adet)
T02- Binek Otomobil	10	10
T03- Station-Wagon	0	0
T05- Minibüs (Sürücü Dahil En Fazla 15 Kişilik)	15	14
T07- Pick-Up (Kamyonet, Şoför Dahil 3 Veya 6 Kişilik)	7	7
T08- Pick-Up (Kamyonet, Arazi İçin Şoför Dahil 3 Veya 6 Kişilik)	2	2
T10- Midibüs (Sürücü Dahil En Fazla 26 Kişilik)	0	0
T11- Otobüs (Sürücü Dahil En Az 27 Kişilik)	2	2
T12-Kamyon	0	1
T14- Kamyon (yük ağırlığı 17.000 kg.)	0	0
T15- Ambulans	0	0
T18- Motosiklet (En Az 45-250 Cc.Lik)	0	0
T22-Diğer Taşıtlar	3	3
Traktör	3	3
İş Makinası	1	1
<b>TOPLAM</b>	<b>43</b>	<b>43</b>

Kaynak: İdari ve Mali İşler Daire Başkanlığı

### Diğer Makine ve Teçhizat

Makine ve Teçhizatın Cinsi	2024 Yıl Sonu	2025 Yıl Sonu
Projeksiyon	1329	1404
Tepegöz	64	55
Fotokopi	83	62
Faks	70	58
Baskı Makinesi	9	16
<b>TOPLAM</b>	<b>1.555</b>	<b>1.595</b>

### Bilişim Sistemi Donanımları

YIL	Bilgisayar (Adet)	Yazıcı (Adet)	Tarayıcı (Adet)	Sunucular (Adet)
2025	9928	3071	527	189

## Yazılımlar

YIL	Yeni Lisans Alımları	Mevcut Lisans Güncellemesi	Toplam Lisans
2025	5	19	24

## SAĞLIK UYGULAMA VE ARAŞTIRMA MERKEZİ HASTANE İSTATİSTİĞİ(2025YILSONU)

Yıllar	2024	2025
Mevcut Normal Yatak Sayısı	800	718
Mevcut Yoğun Bakım Yatak Sayısı	100	133
Poliklinik Hasta Sayısı	1.409.886	1.419.293
Yatan Hasta Sayısı	40.085	40.911
Taburcu Olan Hasta Sayısı	39.612	40.453
Ölen Hasta Sayısı	1.320	1.362
Yatılan Gün Sayısı	277.019	281.422
Hastanın Ortalama Kalış Gün Sayısı	6,5	7
Yatak İşgal Oranı %	84,0	92,64
Yapılan A1 Grubu Ameliyat Sayısı	8845	10353
Yapılan A2 Grubu Ameliyat Sayısı	10011	12351
Yapılan A3 Grubu Ameliyat Sayısı	8292	7390
Yapılan B Grubu Ameliyat Sayısı	3698	4409
Yapılan C Grubu Ameliyat Sayısı	4478	5809
Yapılan D Grubu Ameliyat Sayısı	4734	6585
Yapılan E Grubu Ameliyat Sayısı	3340	2187
Normal Doğum Sayısı	330	324
Sezaryan Doğum Sayısı	541	534

Kaynak: Sağlık Uygulama ve Araştırma Merkezi

## HAYVAN HASTANESİ 2025 YIL SONU İSTATİSTİĞİ

		At	Sığır	Koyun Keçi	Köpek Muayene Aşısı	Kedi Muayene Aşısı	Diğer	Toplam
İç Hastalıkları	Klinik	1	2	24	374 109	633 189	53	1087 298
	Gezici Klinik	62	398	475	-	-	-	935
	Çağrılı Sistem	-	-	-	-	-	-	-
	Çiftlik	-	147	8	-	-	-	155
Cerrahi	Klinik	-	-	24	201	318	28	571
	Gezici Klinik	57	325	205	-	-	-	587
	Çağrılı Sistem	-	-	-	-	-	-	-
	Çiftlik	-	196	68	-	-	-	264
Doğum	Klinik	3	-	1	46	41	1	92
	Gezici Klinik	59	500	300	-	-	-	859
	Çağrılı Sistem	-	-	-	-	-	-	-
Suni Tohumlama	Çiftlik	-	21	2	-	-	-	23
	Gezici Klinik	-	-	-	-	-	-	-
Toplam		-	-	-	-	-	-	-
Nöbet		-	-	38	198	356	34	626
<b>GENEL TOPLAM</b>		<b>182</b>	<b>1589</b>	<b>1145</b>	<b>928</b>	<b>1537</b>	<b>116</b>	<b>5497</b>

Kaynak: Veteriner Fakültesi

## 6- BÜTÇE ÖDENEK VE HARCAMALARI

Üniversitemize 2025 Yılı Merkezi Yönetim Bütçe Kanunu ile 8.846.584.000.- TL. ödenek tahsis edilmiş olup yıl sonunda toplam ödenek 9.271.103.936.- TL. olarak gerçekleşmiştir. Yıl sonu itibariyle ödeneğin 8.932.731.778.-TL.'si harcanmıştır. Yıl sonu toplam ödeneğine göre harcamaların gerçekleşme oranı %96,35 olmuştur.

### 2025 YILI BÜTÇE ÖDENEK VE HARCAMALARI

	Bütçe Ödeneği	Başlangıç Yıl Sonu Ödeneği	Yıl Sonu Toplam	Yıl Sonu Toplam Harcama	Yıl Sonu Ödeneğine Göre Harcama Oranı
01-PERSONEL GİDERLERİ	5.299.287.000	5.437.189.088	5.391.513.168	99,16%	
02- SOSYAL GÜV. KURUMLARINA DEV. PRİMİ GİDERLERİ	668.841.000	769.326.000	715.061.801	92,95%	
03-MAL VE HİZMET ALIM GİDERLERİ	695.186.000	765.416.512	673.321.069	87,97%	
05-CARİ TRANSFERLER	932.270.000	993.992.336	971.286.214	97,72%	
06-SERMAYE GİDERLERİ	1.251.000.000	1.305.180.000	1.181.549.525	90,53%	
<b>TOPLAM</b>	<b>8.846.584.000</b>	<b>9.271.103.936</b>	<b>8.932.731.779</b>	<b>96,35%</b>	

### 2022-2024 YILLARI TOPLAM ÖDENEK VE HARCAMALARI

Ek. Kod	Ekonomik Kod Açıklama	2024 Yılı		2025 Yılı	
		Yıl Sonu Serbest Ödenek	Toplam Harcama	Yıl Sonu Serbest Ödenek	Toplam Harcama
01.	PERSONEL GİDERLERİ	4.108.413.633	4.043.644.883	5.437.189.088	5.391.513.168
02.	SOSYAL GÜV. KURUMLARINA DEV.PRİMİ GİDERLERİ	536.578.000	508.611.013	769.326.000	715.061.801
03.	MAL VE HİZMET ALIM GİDERLERİ	590.186.881	478.008.926	765.416.512	673.321.069
05.	CARİ TRANSFERLER	719.131.267	630.910.292	993.992.336	971.286.214
06.	SERMAYE GİDERLERİ	708.354.000	705.431.689	1.305.180.000	1.181.549.525
<b>TOPLAM</b>		<b>6.662.663.781</b>	<b>6.366.606.803</b>	<b>9.271.103.936</b>	<b>8.932.731.779</b>

## 7- BÜTÇE GİDERLERİ

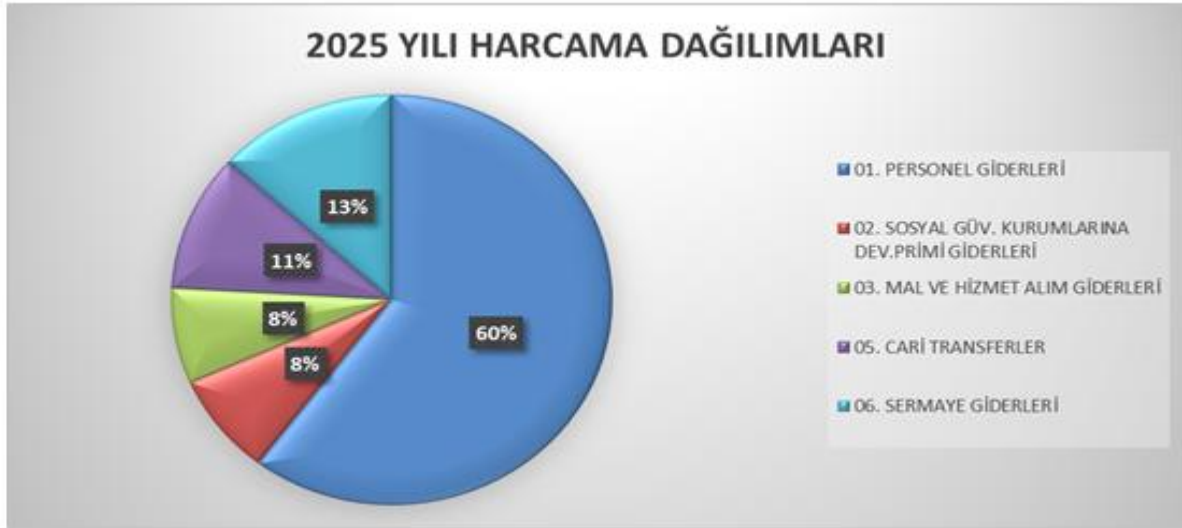

Bursa Uludağ Üniversitesine 2024 Yılı Merkezi Yönetim Bütçe Kanunu ile tahsis edilen 8.846.584.000 - TL tutarındaki ödenek yıl içerisinde yapılan bütçe işlemleri neticesinde 9.271.103.936 - TL olarak gerçekleşmiştir.

Söz konusu ödeneklerin kurum düzeyindeki toplam harcamalarından %60'ı Personel Giderlerine, %8'i Sosyal Güvenlik Kurumlarına Devlet Prim Giderlerine, %8'si Mal ve Hizmet Alım Giderlerine, %11'u Cari Transferlere, %13'ü Sermaye Giderlerine yapılarak yılsonu itibariyle toplam ödeneğe göre %96,35 oranında harcama gerçekleşmiştir.

## 2025 YILI FAALİYET DÜZEYİNDE BÜTÇE GİDERLERİ

FAALİYETLER	Bütçe Ödeneği	Başlangıç	Yıl Sonu Ödenek	Toplam	Yıl Sonu Harcama	Toplam
İnsan Kaynakları Yönetimine Yönelik Hizmetler	354.662.000		396.810.000		396.586.523	
Strateji Geliştirme ve Mali Hizmetler	17.772.000		13.199.000		12.508.725	
Bilgi Teknolojilerine Yönelik Faaliyetler	22.198.000		20.641.500		20.498.833	
Diğer Destek Hizmetleri	76.631.000		35.396.000		35.340.084	
Genel Destek Hizmetleri	242.984.000		394.173.500		370.894.026	
İnşaat ve Yapı İşlerinin Yürütülmesi	91.297.000		97.384.000		97.081.858	
Hukuki Danışmanlık ve Muhakemat Hizmetleri	7.984.000		13.738.092		12.766.518	
Taşınmaz Mal Gelirleriyle Yürütülecek Hizmetler	30.000.000		32.180.000		26.803.499	
Üniversite Genel Hastane Hizmetleri	1.495.191.000		1.999.524.197		1.958.527.323	
Yükseköğretim Kurumları Bilgi ve Kültürel Kaynaklar ile Sportif Altyapının Geliştirilmesi Hizmetleri ve Erişimin Kolaylaştırılması	38.822.000		43.132.000		42.882.438	
Yükseköğretim Kurumları Birinci Öğretim	4.975.204.000		4.768.403.346		4.592.426.440	
Yükseköğretim Kurumları İkinci Öğretim	22.500.000		31.181.366		21.979.088	
Yükseköğretim Kurumları Yaz Okulları	10.000.000		10.000.000		5.750.658	
Yükseköğretim Kurumları Tezsiz Yüksek Lisans	7.000.000		7.138.179		3.839.671	
FAALİYETLER	Bütçe Ödeneği	Başlangıç	Yıl Sonu Ödenek	Toplam	Yıl Sonu Harcama	Toplam
Yükseköğretim Kurumları Uluslararası Ortak Eğitim ve Öğretim Programı	0		0		0	
Yabancı Uyruklu Öğrenci Programı Kapsamında Yürütülen Hizmetler	0		763.335		542.980	
Lisans Öğrencilerine Yönelik Burs Hizmetleri	0		1.455.000		1.146.063	
Doktora ve Tıpta Uzmanlık Eğitimi	419.163.000		199.355.000		198.479.691	
ÖYP ve Yurtdışı Destek Hizmetleri	0		817.524		603.723	
Araştırma Görevlileri Yurtdışı Araştırma Bursu Hizmetleri	0		105.000		105.000	

Doktora Öğrencilerine Yönelik Burs Hizmetleri	0	2.036.001	1.831.538
Yükseköğretimde Öğrencilere Yönelik İdari Hizmetler	85.793.000	95.839.000	95.463.438
Yükseköğretimde Beslenme Hizmetleri	113.448.000	112.898.000	112.442.811
Yükseköğretimde Barınma Hizmetleri	3.127.000	3.147.000	3.119.087
Yükseköğretimde Sağlık Hizmetleri	99.000	99.000	82.504
Yükseköğretimde Kültür ve Spor Hizmetleri	5.353.000	6.779.760	6.271.154
Yükseköğretimde Öğrenci Yaşamına İlişkin Diğer Hizmetler	41.473.000	47.749.000	38.307.232
Yükseköğretim Kurumları Araştırma Altyapısı Kurulması ve Geliştirilmesi	21.238.000	21.238.000	803.174
Yükseköğretim Kurumlarının Bilimsel Araştırma Projeleri	95.191.000	215.788.137	215.788.137
Özel Kalem Hizmetleri	1.345.000	1.879.000	1.674.702
İç Denetim	6.916.000	4.061.000	3.161.125
Engellilerin Erişilebilirliğinin Sağlanması	1.000.000	1.000.000	988.292
Tıp Fakültesi Hastanesi Tarafından Yapılacak Taban Ödeme	560.193.000	560.193.000	549.128.366
Ağız ve Diş Sağlığı Hizmetleri	100.000.000	133.000.000	104.907.078
<b>TOPLAM</b>	<b>8.846.584.000</b>	<b>9.271.103.937</b>	<b>8.932.731.779</b>

## HARCAMALARIN İDARİ DÜZEYDE DAĞILIMI



Üniversitemiz harcamaları toplulaştırılmış birimler bazında incelendiğinde ilk sırayı yaklaşık %40'lık pay ile idari birimler alırken, idari birimleri 2025 yılı harcamalarının yaklaşık %35'ini oluşturan fakülteler takip etmiştir. Yüksekokul, Meslek Yüksekokulu ve Devlet Konservatuvarının payı %7 olurken, Sağlık Uygulama Merkezinin harcama payı %16 olarak gerçekleşmiştir. Üniversitemiz bünyesinde bulunan 4 Enstitünün toplam harcama içindeki payı %2 Diğer Bölümlerin ise yaklaşık %1 olarak gerçekleşmiştir.

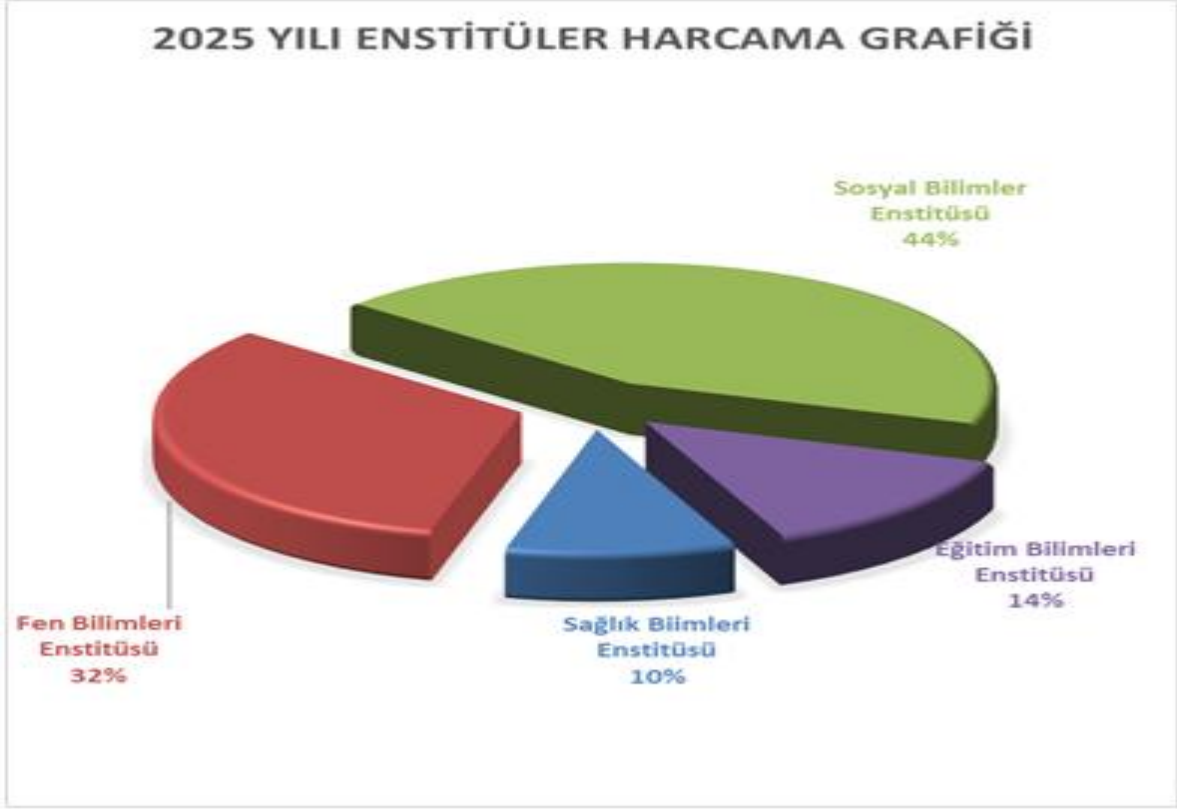

2025 Yılı Merkezi Yönetim Bütçe Kanunuyla Bursa Uludağ Üniversitesine tahsis edilen ödeneğin 426.293.000.-TL'si Enstitülere ayrılmış olup yıl içerisinde yapılan bütçe işlemleri neticesinde yılsonu toplam ödenek 206.623.179.-TL olarak gerçekleşmiştir. Bu ödeneğin 202.422.542.-TL'si harcanarak toplam ödeneğe göre gerçekleşme oranı %97,9 olmuştur. Bu oranın başlangıç ödeneğine göre incelendiğinde %47,48 olarak gerçekleştiği görülmektedir.

Yıl Sonu Toplam Ödeneğin %96,41'i Personel Giderlerine %3,12'si Sosyal Güvenlik Kurumlarına Devlet Prim Giderlerine, %0,46'sı ise Mal ve Hizmet Alım Giderlerine tahsis edilmiştir. Enstitü harcamaları içerisinde ilk sırayı %44 ile Sosyal Bilimler Enstitüsü almıştır.

### Fakülteler Harcama Grafiği

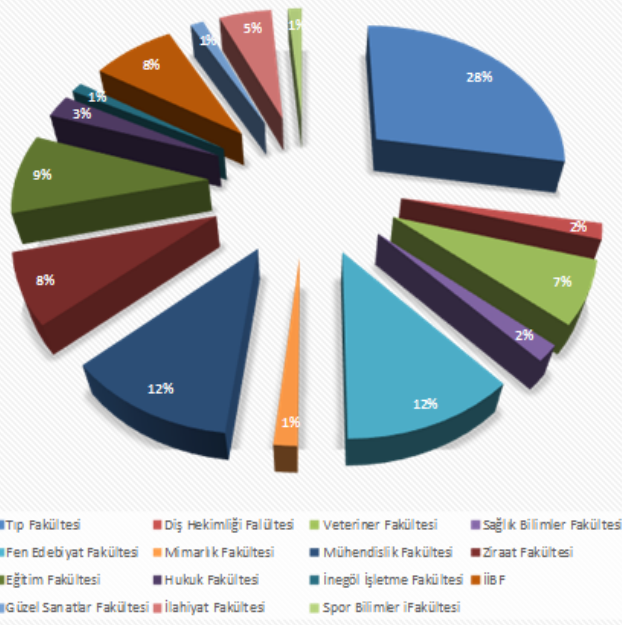

2025 Yılı Merkezi Yönetim Bütçe Kanunuyla Uludağ Üniversitesine tahsis edilen ödeneğin 2.719.999.000.-TL'si fakülterle ayrılmış olup yıl içerisinde yapılan bütçe işlemleri neticesinde yıl sonu toplam ödenek 2.575.729.258.-TL olarak gerçekleşmiştir. Bu ödeneğin 2.562.596.460.-TL'si harcanarak toplam ödeneğe göre gerçekleşme oranı %99,49 olmuştur. Bu oran başlangıç ödeneğine göre incelendiğinde %94,21 olarak gerçekleştiği görülmektedir.

Yıl Sonu Toplam Ödeneğin %88,94'ü Personel Giderlerine %10,45'i Sosyal Güvenlik Kurumlarına Devlet Prim Giderlerine, %0,62'si ise Mal ve Hizmet Alım Giderlerine tahsis edilmiştir.

Fakülte harcamaları içerisinde ilk sırayı %27,70 ile Tıp Fakültesi alırken, Tıp Fakültesini %11,88 ile Fen Edebiyat Fakültesi takip etmiştir.

### Devlet Kons, Y.O ve M.Y.O Harcama Grafiği

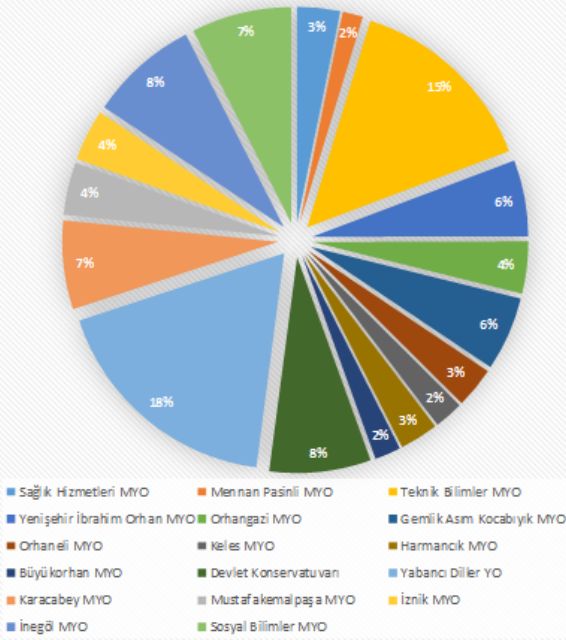

2025 Yılı Merkezi Yönetim Bütçe Kanunuyla Bursa Uludağ Üniversitesine tahsis edilen ödeneğin 640.128.000.-TL'si Yükseköğretim / Devlet Konservatuarı / Meslek Yüksekokullarına ayrılmış olup yıl içerisinde yapılan bütçe işlemleri neticesinde yıl sonu toplam ödenek 588.082.166.-TL olarak gerçekleşmiştir. Bu ödeneğin 579.929.945.-TL'si harcanarak toplam ödeneğe göre gerçekleşme oranı %98,61 olmuştur. Bu oran başlangıç ödeneğine göre incelendiğinde %90,59 olarak gerçekleştiği görülmektedir.

Yıl Sonu Toplam Ödeneğin %84,65'i Personel Giderlerine, %10,9'u Sosyal Güvenlik Kurumlarına Devlet Prim Giderlerine, %4,45'i ise Mal ve Hizmet Alım Giderlerine tahsis edilmiştir.

Yabancı Diller Yüksekokulu %18, Teknik Bilimler Meslek Yüksekokulu yaklaşık %15'lik payları ile yükseköğretim, devlet konservatuarı ve meslek yüksekokullar harcamaları içinde en yüksek harcama yapan birimler olarak dikkat çekmektedir.

### DAİRE BAŞKANLIKLARI HARCAMA GRAFİĞİ\*\*\*

### HARCAMALARA GÖRE ORANSAL DAĞILIM

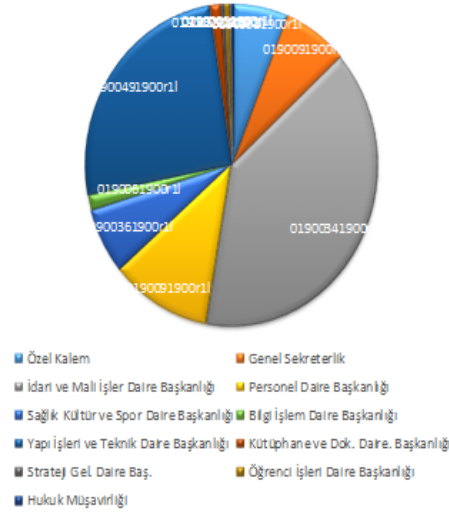

2025 Yılı Merkezi Yönetim Bütçe Kanunuyla Bursa Uludağ Üniversitesi'ne tahsis edilen ödeneğin 3.531.406.000.-TL'si idari birimlere ayrılmış olup yıl içerisinde yapılan bütçe işlemleri neticesinde yıl sonu toplam ödenek 3.828.754.194.-TL olarak gerçekleşmiştir. Bu ödeneğin 3.588.735.822.-TL'si harcanarak toplam ödeneğe göre gerçekleşme oranı %93,73 olmuştur. Bu oran başlangıç ödeneğine göre incelendiğinde %101,62 olarak gerçekleştiği görülmektedir. Bu artıştaki en büyük sebepler; toplu iş sözleşmeleri kapsamında personel ücretlerinde meydana gelen artışlar olmuştur. Yıl Sonu Toplam Ödeneğin %33,13'ü Personel Giderlerine, %16,16'sı Sosyal Güvenlik Kurumlarına Devlet Prim Giderlerine, %18,47'si Mal ve Hizmet Alım Giderlerine, %10,52'si Cari Transferlere, %30,71'i Sermaye Giderlerine tahsis edilmiştir.

93

## 8- BÜTÇE GELİRLERİ

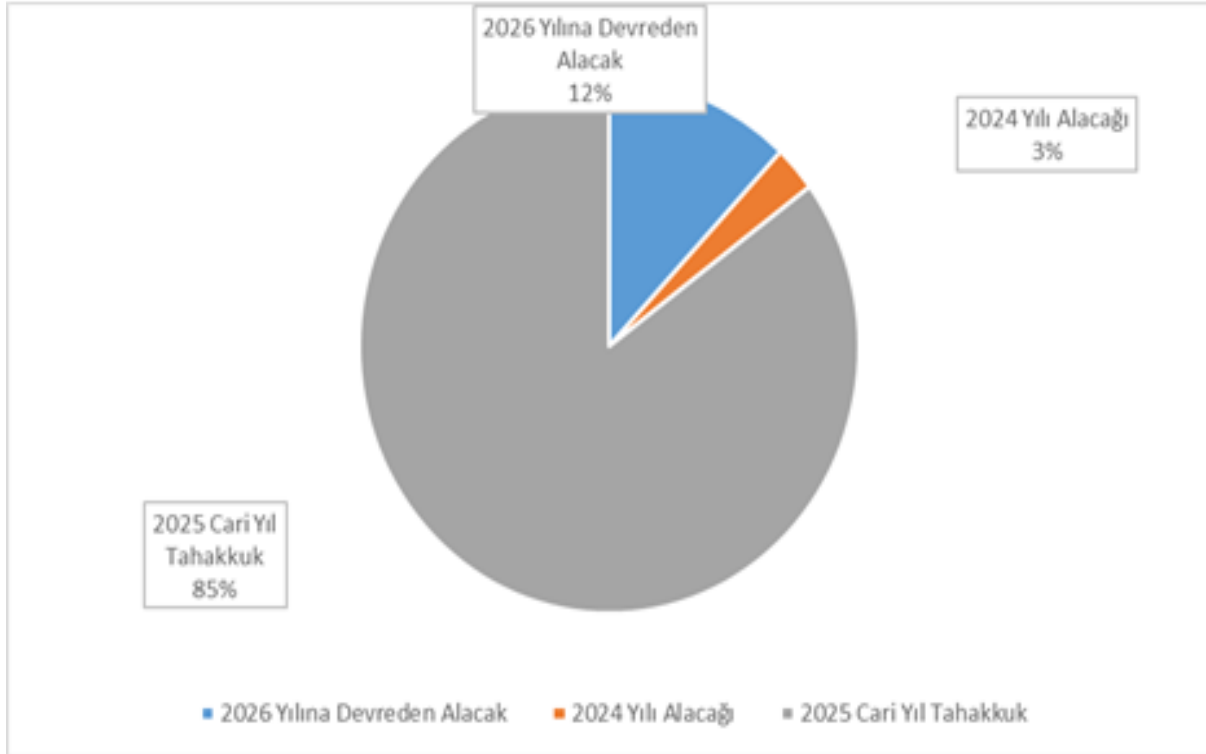

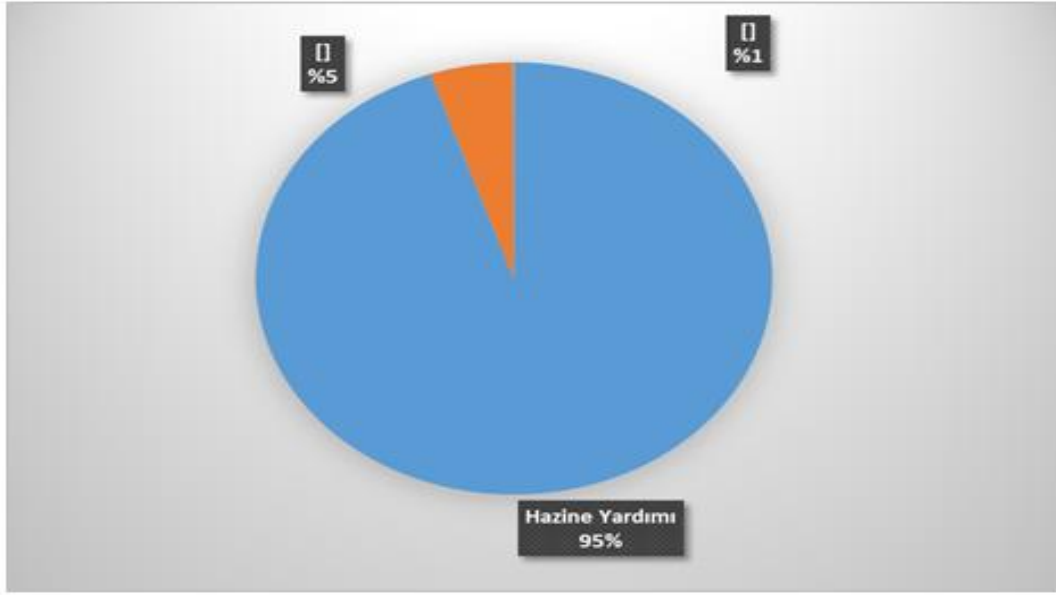

**HAZİNE YARDIMI :** Önceki Yıl devri ile Birlikte 2025 yılı toplam tahakkuk tutarı 9.073.883.159,00 TL olarak gerçekleşmiş olup bu gelirin 297.425.600,00 TL'si 2024 yılı alacağı olarak gönderilmiş olup 2025 yılından kalan 1.280.731.600,00 TL tutarındaki hazine karşılığı alacağı 2026 yılına devretmiştir.

**ŞARTLI BAĞIŞ :** Alınan Bağış ve Yardımlar "Yükseköğretim Kurumlarındaki Yurt İçi ve Yurt Dışı Öğretim Elemanı ve Araştırmacı Destekleme Programlarına İlişkin Usul ve Esaslar" ile ÖYP Usul ve Esaslarınının 12. maddesi kapsamında; üniversitemizde lisansüstü eğitim gören araştırma görevlilerine yönelik eğitim destekleri, öğretim üyesi ve araştırma görevlisi bursları ile YÖK tarafından sağlanan (yabancı uyruklu, lisans ve doktora) burs gelirleri toplamı ve bunlara ek olarak diğer kurum ve kuruluşlardan alınan şartlı bağış ve yardımlar neticesinde, yıl sonu itibarıyla ilgili kalemlerdeki toplam gelir 4.149.299,00 TL olmuştur.

**ÖZ GELİRLER :** Öğrenci kontenjanları ile Döner Sermaye gelirlerindeki artışa bağlı olarak 2025 yılında öz gelir gerçekleşmesi 587.819.344,09.- TL. olmuştur. Öz gelir toplamının; %46,18'ini örgün öğretim ve diğer gelirler, %33,54'ünü bilimsel araştırma projeleri, %5,72'sini ikinci öğretim gelirleri, %9,62'sini kira gelirleri, %1,42'sini yaz okulu gelirleri, %3,49'unu başta tezsiz yüksek lisans gelirleri ile tezli ve doktora gelirleri oluşturmuştur.

**TOPLAM BÜTÇE GELİRLERİ:** 2025 yılı bütçe gelirlerinin %93,17'sini hazine yardımı %6,78'ini ise özgelirler oluşturmuştur. Alınan 4.149.299,00.-TL. YÖK bursları dahil bağış ile birlikte toplam bütçe gelirleri 8.296.233.716.-TL olarak gerçekleşmiştir.

**DİĞER MALİ KAYNAKLAR:** 2025 yılı açılış fişinde muhasebe birimi kasa ve muhasebe birimi banka hesabında emanet hesaplarındaki tutarlar dahil (projelere ait banka ve emanetler hesaplarındaki tutarlar hariç) toplam 170.414.699,79.- TL. tutarında kayıtlı değer bulunmaktadır.

**TOPLAM FİNANSMAN İCMALİ:** 2025 yılı sonu itibarıyla finansman tutarı emanet hesaplarındaki tutarlar da dahil olmak üzere toplam 8.709.611.716.TL olarak gerçekleşmiştir.

## C. ÖNEMLİ MUHASEBE POLİTİKALARI

### 1. MUHASEBE SİSTEMİ

#### a) Uygulanan Muhasebe Düzenlemeleri

İdareimiz, 5018 sayılı Kamu Malî Yönetimi ve Kontrol Kanununun “Muhasebe Sistemi” başlıklı 49 uncu maddesine göre hazırlanan Kanun kapsamındaki kamu idarelerinde uygulanacak çerçeve hesap planı ile düzenlenecek raporların şekil, süre ve türlerine ilişkin hususlar ile standartların uygulanmasına ilişkin hükümler içeren Genel Yönetim Muhasebe Yönetmeliğine (bundan sonra “Yönetmelik” olarak anılacaktır.) tabidir.

İdareimize ait muhasebe işlemleri, Genel Yönetim Muhasebe Yönetmeliğine uygun olarak hazırlanan **Merkezi Yönetim Muhasebe Yönetmeliği** çerçevesinde yürütülmektedir.

#### b) Uygulanan Detaylı Hesap Planı

27/12/2014 tarihli ve 29218 Mükerrer sayılı Resmi Gazetede yayımlanan Genel Yönetim Kapsamındaki Kamu İdarelerinin Detaylı Hesap Planları başlıklı 41 sıra no.lu Muhasebat Genel Müdürlüğü Genel Tebliği hükümleri çerçevesinde hazırlanan **(Özel Bütçe DDK Ortak Detaylı Hesap Planı)** muhasebe kayıtlarında kullanılmaktadır.

#### c) Kayıt Esası

Yönetmeliğe göre her türlü muhasebe işlemi çift taraflı kayıt sistemine göre kaydedilmekte, tahakkuk esası gereğince bir ekonomik değer yaratıldığında, başka bir şekilde dönüştürüldüğünde, mübadeleye konu edildiğinde, el değiştirdiğinde veya yok olduğunda muhasebeleştirilmektedir.

#### d) Yönetmeliğin Uygulamaya Girmeyen Hükümleri

Raporlama tarihi itibarıyla yayımlanmış fakat henüz yürürlüğe girmemiş ve uygulanmasına ileri tarihte başlanılacak maddeler aşağıdaki gibidir. Söz konusu maddelerin yürürlüğe girmesinden sonra mali tablolar ve dipnotlarda gerekli değişiklikler yapılacaktır.

Yönetmeliğin;

- 23 üncü maddesinde yer alan ticari amaçlı stoklara ilişkin net gerçekleşebilir değer uygulamasına,
- 26 ncı maddesinde yer alan arsa ve arazilerin ayrı izlenmesine,
- 26 ve 28 inci maddelerde yer alan maddi ve maddi olmayan duran varlıklarda değer düşüklüğü karşılığı ayrılmasına,
- 311/A maddesinde yer alan mali tabloların konsolidasyonuna, ilişkin hükümler 1/1/2020 tarihinde yürürlüğe girecektir.

### 2. KULLANILAN PARA BİRİMİ

Yönetmeliğin “Temel kavramlar” başlıklı 5 inci maddesinin birinci fıkrasının (c) bendinde belirtilen Parayla Ölçülme kavramı uyarınca, ortak ölçü olarak ulusal para birimi belirlenmiştir. Bu çerçevede mali tablolar ulusal para birimi olan Türk Lirası (TL) cinsinden sunulmaktadır.

### 3. YABANCI PARA İLE YAPILAN İŞLEMLER VE KUR DEĞİŞİKLİKLERİ

Yönetmeliğin 19 uncu maddesinde yabancı para cinsinden yapılan işlemler sayılmış, bu işlemlerin ve kur değişikliklerinin kaydedilmesi, raporlanması ve dipnotlarda gösterilmesine ilişkin esaslar belirlenmiştir. Yabancı paralar ile yabancı para cinsinden izlenen varlıklar ve yabancı kaynaklar, raporlama tarihinde Türkiye Cumhuriyeti Merkez Bankasınca belirlenen ilgili döviz kuru üzerinden değerlemeye tabi tutulmaktadır. Bu değerlendirme sonucu oluşan kur farklarının etkisi, "Öz Kaynaklar" açıklayıcı not başlığı altında açıklanmıştır.

### 4. GELİR VE GİDERLERİN MUHASEBELEŞTİRİLME ESASI

Yönetmeliğin "Faaliyet Sonuçları Tablosu ilkeleri" başlıklı 6 ncı maddesi gereğince kamu idarelerinin faaliyetlerine ilişkin gelir ve gider işlemleri, tahakkuk esasına dayalı olarak gelir ve gider hesaplarında izlenmektedir. Bütçe ile ilgili olsun veya olmasın, genel kabul görmüş muhasebe ilkeleri gereği tahakkuk eden her türlü gelir ve giderin izlenmesi için gelir ve gider hesapları kullanılmaktadır.

### 5. STOKLARIN MUHASEBELEŞTİRME ESASI

Yönetmeliğin 23 üncü maddesi gereğince stoklar, maliyet bedeliyle ilgili stok hesaplarına kaydedilir. Maliyet bedeli, stokların depolanacağı yere kadar getirilmesi için yapılan bütün giderleri kapsar. Kullanıldıklarında veya tüketildiklerinde gider hesabına, satıldıklarında ise ilgili varlık hesaplarına kaydedilerek stok hesaplarından düşülür.

### 6. DEĞERLEME VE ÖLÇÜM ESASLARI

Değerleme ve ölçüm, mali tablolarda yer verilen iktisadi kıymetin nevi ve mahiyetine göre, aşağıdaki ölçülerden biri ile yapılır.

#### a) Maliyet Bedeli

Bir varlığın satın alınması, üretilmesi veya değerinin artırılması için yapılan harcamalar veya verilen kıymetlerin toplamını ifade ederken kamu idareleri tarafından edinilen varlık ve hizmetler, bunların elde edilme maliyet bedelleriyle muhasebeleştirilir. Maliyet bedeli tespit edilemeyen varlık ve kaynakların değerlemesine ilişkin hükümler saklıdır. Söz konusu değerlendirme ölçütünün kullanıldığı durumlar aşağıdaki gibidir.

- Kamu idarelerinin bizzat kendi imkânlarıyla ürettikleri maddi ve maddi olmayan duran varlıkların üretimi için yapılan giderler,
- Kira veya sermaye geliri veya bunların her ikisini elde etmek amacıyla edinilen ve kısa dönemde satış veya diğer işlemlere konu edilmesi düşünülmeyen yatırım amaçlı varlıklar,
- Stoklar,
- Gerek yatırım ve gerekse kullanım amacıyla edinilen maddi duran varlıklar,
- Duran varlıkların ilk defa amortisman ve tükenme payı ile enflasyon düzeltmesi işlemleri,
- Şartlı bağış ve yardımların kullanılması sonucu kamu idaresi adına kaydı gereken bir varlık üretilmesi durumu.

## b) Gerçeğe Uygun Değer:

Piyasa koşullarında muvazaasız bir işlemde bilgili ve istekli taraflar arasında bir varlığın el değiştirmesi veya bir borcun ödenmesi için belirlenen tutarı ifade ederken, söz konusu değerlendirme ölçütünün kullanıldığı durumlar aşağıdaki gibidir.

- Hizmet imtiyaz varlıkları,
- Finansal kiralama işlemine konu varlıkların gerçeğe uygun değeri ile kira ödemelerinin bugünkü değeri karşılaştırılması sonucunda düşük olan değer ise,
- Herhangi bir maliyet yüklenilmeksizin edinilen maddi ve maddi olmayan duran varlıklar,
- Kamu idarelerinin karşılığını doğrudan vermeden veya düşük bir bedel karşılığında elde ettiği gelirler dışında, verilen mal, hizmet ya da sağlanan faydanın karşılığı olan gelirler,
- Mal ve hizmetlerin takas yoluyla satışı işlemlerinden sağlanan tutarlar,
- Aynı olarak alınan şartlı bağış ve yardımlar,

## c) İtibari Değer

Her türlü senetlerle, bono ve tahvillerin üzerinde yazılı olan değeri ifade ederek söz konusu ölçütün belirtilen menkul kıymetler için kullanılmaktadır.

## d) İz Bedeli

Ekonomik ömrünü tamamladığı halde fiilen kullanılmasına devam edilen iktisadi kıymetler ile gerçek değeri tespit edilemeyen veya edilmesi uygun görülmeyen ancak hesaplarda izlenmesi gereken iktisadi kıymetlerin muhasebeleştirilmesinde kullanılan ve muhasebe kayıtlarında yer verilen en düşük tutarı ifade ederken söz konusu değerlendirme ölçütünün kullanıldığı durum aşağıdaki gibidir.

- Sanat eserlerinden hesaplara alınmasına karar verilenlerden sigortalanmamaları veya değer takdir edilememesi durumunda olanlar,
- 13/9/2006 tarihli ve 2006/10970 sayılı Bakanlar Kurulu Kararıyla yürürlüğe giren Kamu İdarelerine Ait Taşınmazların Kaydına İlişkin Yönetmelikte iz bedeli ile izlenmesine karar verilen taşınmazlar.

## e) Net Gerçekleşebilir Değer

Net gerçekleşebilir değer; olağan iş akışı içerisinde tahmini satış fiyatından, tahmini tamamlanma maliyetleri ve satışı gerçekleştirmek için gerekli tahmini satış giderleri toplamının düşülmesiyle elde edilen tutarı ifade edip söz konusu ölçütün kullanılabileceği durum aşağıdaki gibidir.

- Ticari amaçla edinilen ve kamu idaresinin hesaplarında bulunan stokların dönem sonlarında tespit edilen net gerçekleşebilir değerinin maliyet bedelinden küçük olması durumunda kullanılır.

## 7. AMORTİSMAN VE TÜKENME PAYI AYRILMASINA İLİŞKİN ESASLAR

Yönetmeliğin 29 uncu maddesi gereğince bir duran varlığın amortisman ve tükenme payına tabi değeri, varlığın yararlanma ya da itfa süresine sistemli bir biçimde dağıtılır ve amortisman ve tükenme payı tutarı gider olarak muhasebeleştirilir.

Duran varlıklardan; arazi ve arsalar, yapım aşamasındaki sabit varlıklar, varlıkların elde edilmesi için verilen avans ve krediler ile tarihi yapılar, tarihi veya sanat değeri olan demirbaşlar dışındakilerden hangilerinin amortisman ve tükenme payına tabi tutulacağı ve bunlara ilişkin esas ve usuller ile uygulanacak amortisman ve tükenme payının süre, yöntem ve oranları “Amortisman ve Tükenme Payları” başlıklı ilişkin 47 sıra no.lu Muhasebat Genel Müdürlüğü Genel Tebliğinde belirlenmiştir.

Tebliğde ayrıca dayanıklı taşınırın her biri için 52.000 TL’yi, taşınmazlar için 114.000 TL’yi aşmayan duran varlıklar ile tutarına bakılmaksızın maddi olmayan duran varlıklar ve özel tükenmeye tabi varlıklar hesap gruplarında izlenen varlıklar için amortisman oranı % 100 olarak belirlenmiştir.

## 8. ENFLASYON DÜZELTMESİ

Yönetmeliğin 30 uncu maddesinde enflasyon düzeltmesi uygulamasının şartları ve yapılacak işlemler belirlenmiştir. Belirlenen şartlar gerçekleşmediği için 2024 yılı mali tablolarında enflasyon düzeltmesi yapılmıştır.

## 9. KOŞULLU YÜKÜMLÜLÜKLER

### a) Koşullu Yükümlülükler

Yönetmeliğin 40/A maddesi gereğince kamu idaresi adına verilen garantiler ile kamu idarelerinin geçmişteki bir olay sonucunda, kontrolünde olmayan gelecekteki belirsiz olayların gerçekleşmesi ya da gerçekleşmemesi ile teyit edilebilecek olan ve ekonomik bir fayda veya hizmet potansiyeli içeren kaynakların çıkışı güvenilir bir şekilde ölçülemeyen diğer koşullu yükümlülükleri nazım hesaplar ana hesap grubunda ihtiyaca göre açılacak hesaplarda izlenmektedir.

Yönetmeliğin 6 ncı maddesinde yer alan ihtiyatlılık ilkesi gereğince koşullu yükümlülüklerden kaynaklanan ve kamu idarelerinden ekonomik bir fayda veya hizmet potansiyeli içeren kaynakların çıkışına neden olabileceği güvenilir bir biçimde tahmin edilen tutarlar için karşılık ayrılır ve faaliyet sonuçları tablosuna yansıtılır.

### b) Koşullu Varlıklar

Yönetmeliğin 40/A maddesi gereğince kamu idarelerinin, geçmiş olaylardan kaynaklanan ve tam anlamıyla kontrolünde bulunmayan, bir veya daha fazla kesin mahiyette olmayan olayın ileride gerçekleşip gerçekleşmemesi ile mevcudiyeti teyit edilecek olan koşullu varlıklar nazım hesaplar ana hesap grubunda ihtiyaca göre açılacak hesaplarda izlenmektedir.

## 10. BORÇLANMA MALİYETLERİ

Yönetmeliğin 35 inci maddesine göre borçlanma maliyetleri ilgili olduğu dönemde gider yazılmaktadır.

## 11. KARŞILIKLAR

İhtiyatlılık ilkesi gereği Yönetmelikte belirtilen durumlarda ayrılan karşılıklar gider olarak muhasebeleştirilir ve raporlanır. Koşullu yükümlülüklerden kaynaklanan ve kamu idarelerinden ekonomik bir fayda veya hizmet potansiyeli içeren kaynakların çıkışına neden olabileceği güvenilir bir biçimde tahmin edilen tutarlar için karşılık ayrılır ve faaliyet sonuçları tablosuna yansıtılır.

## 12. ÇALIŞANLARIN SOSYAL GÜVENCE MALİYETLERİ

İdare, sosyal güvenlik mevzuatı hükümlerine göre Sosyal Güvenlik Kurumuna çalışanları adına sosyal sigorta primi ödemektedir. Ödenen primlerden işveren hisseleri tahakkuk ettikleri dönemde giderler hesabına kaydedilmekte, çalışanların hakedişlerinden kesilen sigortalı hisseleri dahil toplam tutar ödenecek sosyal güvenlik kesintileri hesabına kaydedilerek mevzuatta belirlenen süre içinde Sosyal Güvenlik Kurumuna gönderilmektedir.

## 13. BAĞIŞLAR VE HİBELER

5018 sayılı Kanunda alınan bağış ve yardımlar kamu geliri, verilen bağış ve yardımlar kamu gideri olarak tanımlanmıştır. Şartlı bağış ve yardımlar ise Yönetmeliğe göre, alındıklarında, tahsis amacına uygun olarak kullanılmak üzere ilgili hesaplara, karşılıkları ise yükümlülük olarak kaydedilmekte, yükümlülük tutarı, şartlı bağış ve yardımların tahsis amacı gerçekleştiğinde gelir olarak kaydedilmektedir.

## 14. RAPORLAMA TARİHİNDEN SONRAKİ OLAYLAR

Yönetmelik gereği raporlama dönemi sonundan mali raporların yayınlanması için belirlenen sürenin sonuna kadar; kayıtlı borçlar için ayrılan karşılık tutarlarının değişmesi, değer düşüklüğü ya da şüpheli alacaklar için ayrılan karşılıklarda değişiklik olması, raporlama dönemine ilişkin olarak hukuki veya zımni bir borcun kesinleşmesi, mali tablo veya kayıtlarda usulsüzlük, hata ya da gecikmiş kayıtların olduğunun belirlenmesi durumunda mali tablolar bu yeni duruma göre hazırlanır ve dipnotlarda açıklanır.

## D. MALİ TABLOLARA İLİŞKİN AÇIKLAYICI NOTLAR

### 1. BANKA BİLGİLERİ

*Bu bölümde idarelere ait banka hesabının yardımcı hesaplarında yer alan vadeli ve vadesiz hesaplar ile özel hesap bilgileri verilecektir.*

<b>Banka Hesabı Bilgileri</b>	<b>Tutar</b>
Vadesiz hesap	0,00
Vadeli hesap	38.589.597,79
Özel hesaplar	0,00
<b>Toplam</b>	<b>38.589.597,79</b>

<b>Özel Hesap Bilgileri</b>	<b>Tutar</b>
Açılış Net Defter Değeri	0,00
Girişler	301.417.470,33
Kullanımlar	636.171.427,16
Kapanış Net Defter Değeri	0,00

## 2. PROJE ÖZEL HESABI

Proje Özel Hesabı; banka hesabının bakiyesinde bulunan özel hesap uygulamalarından farklı olarak Avrupa Birliği, uluslararası kuruluşlar veya uluslararası konsorsiyumlardan genel bütçe ve özel bütçeli idareler kapsamındaki kamu idarelerine proje karşılığı aktarılan hibe niteliğindeki tutarların izlenmesi amacıyla oluşturulan özel hesap uygulamaları ile dış finansman kaynağından dış proje kredisi olarak kamu idareleri adına özel hesaplara aktarılan tutarları göstermektedir.

Türü	Tutar
Dış Finansman Kaynağından	
Dış Proje Kredisi olarak aktarılan tutarlar	0,00
Avrupa Birliğinden Sağlanan Hibeler	97.194.909,37
Diğer Hibeler	0,00

Proje Özel Hesabı Bilgileri (**)	Tutar
Açılış Net Defter Değeri	44.575.531,69
Girişler	52.619.377,68
Kullanımlar	165.890.846,53
Kapanış Net Defter Değeri	97.194.909,37

\*\* Avrupa Birliğinden Sağlanan Hibelere ait bilgileri içermektedir.

## 3. MALİ DURAN VARLIKLAR

İdarenin, uzun vadeli amaçlarla veya yasal zorunluluklar nedeniyle diğer bir kurum veya işletmeye konulan sermaye tutarları, yatırılan sermaye payına göre mali kuruluşlar, mal ve hizmet üreten kuruluşlar ile döner sermayeli kuruluşlarının detayları (sahiplik oranları, kurum/kuruluş adları, tutarları) aşağıdaki gibidir.

	Sermaye Payı Oranı		
	% 10 'a Kadar Olanlar	% 10-50 (Dahil) Arası Olanlar	% 50 'den Fazla Olanlar
Mali Kuruluşlara Yatırılan Sermayeler	0,00	0,00	0,00
Mal ve Hizmet Üreten Kuruluşlara Yatırılan Sermayeler	0,00	328.300,00	557.927.885,09
Döner Sermayeli Kuruluşlara Yatırılan Sermayeler	0,00	0,00	2.807,11
Diğer Mali Duran Varlıklar	0,00	0,00	0,00
Sermaye Taahhütleri	0,00	0,00	0,00

#### 4- MADDİ DURAN VARLIKLAR

	Açılış Defter Değeri	Kapanış Defter Değeri	Birikmiş Amortisman
Arazi ve Arsalar	118.742.493.265,29	154.031.310.510,90	0,00
Yeraltı ve Yerüstü Düzenleri	875.648.923,27	8.397.850.304,93	1.068.366.501,36
Binalar	3.738.782.809,63	5.862.701.446,94	1.497.893.784,86
Tesis, Makine ve Cihazlar	758.350.438,04	1.163.453.118,86	754.159.374,52
Taşıtlar	25.216.823,12	34.099.133,66	23.076.894,83
Demirbaşlar	301.429.402,56	446.420.036,76	381.307.879,44
Hizmet İmtiyaz Varlıkları	0,00	0,00	0,00
Yapılmakta Olan Yatırımlar	1.422.453.888,66	2.763.284.442,24	0,00
<b>Toplam</b>	<b>125.864.375.550,57</b>	<b>172.699.118.994,29</b>	<b>3.724.804.435,01</b>

### a) Tahsisli Taşınmazlar

	<b>Mülkiyetinde Olan Taşınmazlar</b>	<b>Tahsis Edilen Taşınmazlar</b>	<b>Tahsisli Kullanılan Taşınmazlar</b>
	<i>(İlgili hesapların (01) yardımcı hesabına ilişkin tutar yazılacaktır.)</i>	<i>(İlgili hesapların (02) yardımcı hesabına ilişkin tutar yazılacaktır.)</i>	<i>(İlgili hesapların (03) yardımcı hesabına ilişkin tutar yazılacaktır.)</i>
Arazi ve Arsalar	143.260.581.269,67	506.292.458,55	11.277.021.699,78
Yeraltı ve Yerüstü Düzenleri	8.341.255.919,90	0,00	56.594.385,03
Binalar	5.862.701.446,94	161.312.358,25	502.574.753,58
<b>Toplam</b>	<b>157.464.538.636,51</b>	<b>667.604.816,80</b>	<b>11.836.190.838,39</b>

### b) Yapılmakta Olan Yatırımlar

<b>Yapılmakta Olan Yatırımlar</b>	<b>Tutar</b>
Yapılmakta Olan Yeraltı ve Yerüstü Düzenleri	7.612.192,36
Yapılmakta Olan Binalar	2.755.672.249,88
Yapılmakta Olan Tesisler	0,00
<b>Toplam</b>	<b>2.763.284.442,24</b>

## 5- KARŞILIKLAR

Kıdem tazminatı karşılıkları kapsamında ilgili mevzuat hükümleri çerçevesinde idare bünyesinde işçi statüsünde çalışanlara ait kıdem tazminatı karşılığı ayrılmaktadır

<b>Kıdem Tazminatı Karşılıkları</b>	<b>Tutar</b>
Sürekli İşçilerin Kıdem Tazminatı Karşılıkları	.113.112.955,56
Geçici İşçilerin Kıdem Tazminatı Karşılıkları	0,00
Taşeron İşçilerin Kıdem Tazminatı Karşılıkları	0,00
Diğer Kıdem Tazminatı Karşılıkları	0,00
<b>TOPLAM</b>	<b>113.112.955,56</b>

## 6- MALİ VARLIK VE YÜKÜMLÜLÜKLERDEKİ DEĞİŞİM

<b>Mali Varlık / Yükümlülükler</b>	<b>Açılış Defter Değeri</b>	<b>Kapanış Defter Değeri</b>
Hisse Senetleri		
Özel Kesim Tahvil, Senet ve Bonoları		
Kamu Kesimi Tahvil, Senet ve Bonoları		
Menkul Varlıklar		
Dış Borcun İkazından Doğan Alacaklar		
Para Piyasası Nakit İşlemleri Alacakları		
Kurumca Verilen Borçlardan Alacaklar		
Takipteki Kurum Alacakları		
Mali Kuruluşlara Yatırılan Sermayeler		
<b>Mal ve Hizmet Üreten Kuruluşlara Yatırılan Sermayeler</b>	<b>850.161.338,40</b>	<b>1.098.144.070,18</b>
<b>Döner Sermayeli Kuruluşlara Yatırılan Sermayeler</b>	<b>2.807,11</b>	<b>2.807,11</b>

Sermaye Taahhütleri

Para Piyasası Nakit İşlemleri Borçları

Kamu İdarelerine Mali Borçlar

Bonolar

Finansal Kiralama İşlemlerinden Borçlar

Ertelenmiş Finansal Kiralama  
Borçlanma Maliyetleri

Tahviller

Cari Yılda Ödenecek Tahviller

Dış Mali Borçlar

Cari Yılda Ödenecek Dış Mali Borçlar

---

## 7- NAKİT AKIŞ TABLOSU

- Hazır değerler nakit değişimi 2025 yılı için; dönem başı **78.807.855,88TL**, dönem sonu **117.977.303,05TL** olup, yıl içindeki nakit **39.169.447,17 TL** tutarında azalmıştır.
- Hazır değerler grubunda yer alan hesaplar kur farklarında yaşanan değişimler sonucu **17.921.134,58 TL** olumlu etkilenmiştir.

## 8- ÖZ KAYNAK DEĞİŞİM TABLOSU

### a) Değer ve Miktar Değişimlerinin Etkisi

İdarenin değer ve miktar değişimlerinden kaynaklanan gelirleri **31.951.493,34 TL**, giderleri ise **14.030.358,76 TL** olup, değer ve miktar değişimlerinin öz kaynaklara **17.921.134,58 TL olumlu** etkisi bulunmaktadır.

### b) Kur Farklarının Etkisi

İdarenin kur farklarından kaynaklanan gelirleri **31.072.350,16 TL**, giderleri ise **12.839.079,15TL** olup, kur farklarının öz kaynaklara **18.233.271,10 TL olumlu** etkisi bulunmaktadır.

## 9. TAAHHÜTLER

İdarece gerçekleştirilen yapım işlerine ilişkin olarak sözleşme imzalandığı tarihte ilgili sözleşmedeki taahhüdün takibi hem de cari yılı aşan yüklenimlerde bütçeye yeterli ödeneğin konulabilmesi için gider taahhütleri hesabına kayıt yapılmakta, daha sonra her hakediş ödemesi (geçici kabul) sırasında gider taahhütleri hesabından ilgili kısım düşürülerek yatırım tutarı "Yapılmakta Olan Yatırımlar Hesabına" kaydedilmektedir.

### 9.1. YATIRIM PROJELERİ

SIRA NO	SEKTÖR	PROJE ADI VE ÖZELLİKLERİ	YERİ	BASLAMA-BİTİŞ YILI	PROJE TUTARI	2024 YILI SONUNA KADAR YAPILAN HARCAMA	2025 YILI ÖDENEĞİ	2025 YILI HARCAMASI	KÜMÜLATİF HARCAMA TUTARI	FİZİKİ GERÇEKLEŞME	SAKİ GERÇEKLEŞME	PROJENİN SON DURUMU							
1	Eğitim-Yükseköğretim	1991B03-175 - Derslik ve Merkezli Binalar Eğitim (30.199 m <sup>2</sup> )	Bursa	1991-2025	520.000.000,00	325.000.000,00	195.000.000,00	175.417.396,73	500.417.396,73	1,00	0,99	DEVAM EDİYOR							
2	Eğitim-Yükseköğretim	2024B03-233859 - Kampüs Altyapısı Doğalgaz Dönelimli, Elektrik hatrı, Kampüs İçi Yol, Kanalizasyon hatrı, Peyzaj, Su isale hatrı, Telefon hatrı	Bursa	2024-2026	96.500.000,00	23.500.000,00	50.000.000,00	35.792.274,20	59.292.274,20	0,61	0,61	DEVAM EDİYOR							
3	Eğitim-Yükseköğretim	2025B03-259057 Muhtelif İşler Bakım-Onarım, Bilgi ve İletişim Teknolojileri,Kesin Hesap, Makine-Teçhizat	Bursa	2025-2025	91.490.000,00	0,00	91.490.000,00	76.866.047,79	76.866.047,79	1,00	0,84	DEVAM EDİYOR							
4	Eğitim-Yükseköğretim	2025B03-259053 Çeşitli Ünitelerin Etil-Proje	Bursa	2025-2025	7.000.000,00	0,00	7.000.000,00	2.038.200,00	2.038.200,00	1,00	0,29	DEVAM EDİYOR							
5	Eğitim-Yükseköğretim	2025B03-259055 Yayın Alımı Basın Yayın Alımı, Elektronik Yayın Alımı	Bursa	2025-2025	18.000.000,00	0,00	18.000.000,00	17.858.804,18	17.858.804,18	1,00	0,99	DEVAM EDİYOR							
6	Eğitim-Yükseköğretim	2025B03-259059 Büyük Onarım	Bursa	2025-2025	55.000.000,00	0,00	55.000.000,00	45.762.488,26	45.762.488,26	1,00	0,83	DEVAM EDİYOR							
7	Eğitim-Beden Eğitimi ve Spor	2025B05-259061 Açık ve Kapalı Spor Tesislerin Bakım Onarımı	Bursa	2025-2025	1.200.000,00	0,00	1.200.000,00	1.199.941,36	1.199.941,36	1,00	1,00	DEVAM EDİYOR							
8	Sağlık	2022B00-209625 Kadın Doğum ve Çocuk Hastanesi Hastane İnşaatı (250 yatak, 69.146 m <sup>2</sup> )	Bursa	2022-2026	1.900.096.432,00	992.184.056,00	550.000.000,00	549.999.999,77	1.542.184.055,77	0,81	0,81	DEVAM EDİYOR							
9	Sağlık	2025B00-243273 Muhtelif İşler Büyük Onarım, Makine Teçhizat (Döner Sermaye)	Bursa	2025-2025	256.996.000,00 (5.000.000,00)	0,00	256.996.000,00 (5.000.000,00)	205.015.073,96 (1.435.633,80)	205.015.073,96 (1.435.633,80)	1,00	0,79	DEVAM EDİYOR							
10	Teknolojik Araştırma	2024K12-223561 Merkezli Araştırma Laboratuvarı İlanı Mük. Teç. Bnk. On., Makine-Teçhizat, Teknolojik Araştırma	Bursa	2024-2025	19.836.000,00	9.410.000,00	10.426.000,00	0,00	9.410.000,00	1,00	0,47	DEVAM EDİYOR							
11	Teknolojik Araştırma	2025K12-260119 Rekabetlik Bilimsel Araştırma Projeleri Proje Desteği	Bursa	2025-2025	70.344.000,00	0,00	70.344.000,00	70.344.000,00	70.344.000,00	1,00	1,00	DEVAM EDİYOR							
<b>TOPLAM</b>					<b>3.036.462.432,00 (5.000.000,00)</b>	<b>1.350.894.056,00</b>	<b>1.395.456.000,00 0 (5.000.000,00)</b>	<b>1.180.294.226,25 5 (1.435.633,80)</b>	<b>2.530.388.282,25 (1.435.633,80)</b>	<table border="1"> <tr><td>Biten</td><td>0</td></tr> <tr><td>Devam Eden</td><td>11</td></tr> <tr><td>Başlanmamış</td><td>0</td></tr> <tr><td><b>TOPLAM</b></td><td><b>11</b></td></tr> </table>		Biten	0	Devam Eden	11	Başlanmamış	0	<b>TOPLAM</b>	<b>11</b>
Biten	0																		
Devam Eden	11																		
Başlanmamış	0																		
<b>TOPLAM</b>	<b>11</b>																		

## 2025 EĞİTİM SEKTÖRÜ PROJELERİ YATIRIM PROJELERİ

Proje No	Proje Adı	Başlama Tarihi	2025 Yılı Bütçesi (TL)	Gerçekleşen Fıllı Harcama (TL)
2025H03-259053	Çeşitli Ünitelerin Etüt Projesi	2025-2025	7.000.000,00	2.038.200,00
2024H03-233859	Kampüs Altyapısı	2024-2026	53.000.000,00	35.792.274,20
1991H03-175	Derslik ve Merkezi Birimler	1991-2025	195.000.000,00	175.417.396,73
2025H03-259059	Büyük Onarım	2025-2025	55.000.000,00	45.762.488,26

Kaynak: Yapı İşleri ve Teknik Daire Başkanlığı

### a) Yapılmakta Olan Yatırımlar

Hesap Kodu	Hesap Adı	Borç	Alacak	Borç Kalan
258	YAPILMAKTA OLAN YATIRIMLAR HESABI	2.792.830.785,50	29.546.343,26	2.763.284.442,24
258.01	Yeraltı ve Yerüstü Düzenleri	16.395.274,41	8.783.082,05	7.612.192,36
258.02	Binalar	2.775.485.111,09	19.812.861,21	2.755.672.249,88
258.03	Tesis, Makine ve Cihazlar	950.400,00	950.400,00	0,00

### b) Gider Taahhütleri

Hesap Kodu	Hesap Adı	Borç	Alacak	Borç Kalan
920	GİDER TAAHHÜTLERİ HESABI	2.736.229.960,09	2.241.862.976,09	494.366.984,00
920.01	Yılı İçin Geçerli Sözleşmelere İlişkin Taahhütler	540.020.564,77	532.857.593,13	7.162.971,64
920.02	Ertesi Mali Yıl veya Yıllara Geçerli Sözleşmelere İlişkin Taahhütler	1.897.864.819,91	1.410.660.807,55	487.204.012,36
920.03	Fiyat Farkları	298.344.575,41	298.344.575,41	0,00

## 10. KOŞULLU YÜKÜMLÜLÜKLER

Koşullu Yükümlülükler	Tutar
Verilen Garantiler	0,00
Verilen Taahhüt Belgeleri	0,00
Borç Üstlenim Taahhütleri	0,00
Verilen Teminat Mektupları	35.075.902,51
Diğer Şarta Bağlı Yükümlülükler	0,00
<b>Toplam</b>	<b>35.075.902,51</b>

## 11. KOŞULLU VARLIKLAR

Koşullu Varlıklar	Tutar
Kamu Özel İşbirliği Taahhütleri	0,00
Kira ve İrtifak Hakkı Gelirleri	18.309.874,00
Kişilere Ait Menkul Kıymetler	0,00
Alınan Teminat Mektupları	158.164.662,45
Diğer Şarta Bağlı Yükümlülükler	0,00
<b>Toplam</b>	<b>176.474.536,45</b>

### a- Kira ve İrtifak Hakkı Gelirleri

Kamu idarelerine ait maddi duran varlıklardan kiraya verilen veya üzerinde irtifak hakkı tesis edilenlere ilişkin olarak yapılan sözleşmelerin bir faaliyet dönemini aşması ve gelirin tahakkuk edebilmesi için ilgili kullanımın gerçekleşmesi gerektiğinden bu gelirler bilgi verme amacıyla nazım hesaplarda izlenmekte olup, aynı zamanda koşullu varlık tanımını karşılamaktadır.

Hesap Kodu	Hesap Adı	Borç	Alacak	Borç Kalan
993	MADDİ DURAN VARLIKLARIN KİRA VE İRTİFAK HAKKI GELİRLERİ HESABI	276.261.865,63	121.320.915,75	154.940.949,88
993.01	Kira Gelirleri	257.292.370,63	117.522.703,75	139.769.666,88
993.02	İrtifak Hakkı Gelirleri	18.969.495,00	3.798.212,00	15.171.283,00

## Özel İşletmelere / Kişilere Kiraya Verilen İşyerleri

BURSA ULUDAĞ ÜNİVERSİTESİ	ADET	m <sup>2</sup>	AYLIK TOPLAM KİRA BEDELİ
KANTİN-KAFETERYA	38,00	12.245,81	1.739.333,00
BANKA ŞUBESİ	5,00	510,00	217.112,00
BANKAMATİK	14,00	61,00	85.630,00
BÜFE	4,00	87,00	41.710,00
FOTOKOPİ	4,00	233,00	131.145,00
BAZ İSTASYONU	5	1.013,00	2.750.500,00
DİĞER	29	191.437,31	1.949.196,50
TOPLAM	99	205.587,12	6.914.626,50

Kaynak : İdari ve Mali İşler Daire Başkanlığı

## 12. DİĞER NAZIM HESAPLAR

Diğer Nazım Hesaplar	Tutar
Değerli Kağıt Ambarları	0,00
Zimmetle Verilen Değerli Kağıtlar	0,00
Yoldaki Değerli Kağıtlar	0,00
Özel Tahakkuklardan Alacaklar	0,00
Başka Birimler Adına İzlenen Alacaklar	23.095.295,32
Kullanılacak Dış Krediler	0,00
Risk Hesabı Alacakları	0,00
Genel Bütçe Dışı İdareler Teyitsiz Doğrudan Dış Proje Kullanımları	0,00
Doğrudan Dış Proje Kredilerinden Açılan Akreditifler	0,00
Kiraya Verilen Veya İrtifak Hakkı Tesis Edilen Maddi Duran Varlıkların Kayıtlı Değerleri	179,63
Diğer Nazım Hesaplar	0,00

## E) MALİ TABLOLARDAKİ FARKLILIKLAR

Kamu idare hesaplarının Sayıştay'a verilmesi kapsamında hazırlanan mali tablolar ile elektronik ortamda yayımlanan mali tablolar arasında farklılık bulunmamaktadır.

